

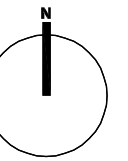

PROJECTE DE FASE 1ª DE LA REFORMA DE L'EDIFICI DE CAN TOMÀS TEIXIDOR SITUAT A LA PLAÇA MAJOR, 39 DEL MUNICIPI DE BANYOLES.

II DOCUMENTACIÓ GRÀFICA (DG)



SITUACIÓ - E: 1/5.000



EMPLAÇAMENT - E: 1/500

NORMATIVA URBANÍSTICA
 PLA ESPECIAL DEL NUCLI ANTIC DE BANYOLES (PENAB)
 SISTEMA D'EQUIPAMENTS COMUNITARIS - CULTURAL-SOCIAL-RELIGIÓS (Clau SE4)
 CONJUNT DE LA PLAÇA MAJOR (CU1) - CONJUNTS URBANS
 CATÀLEG DE BÉNS PROTEGITS
 ES COMPLEX EN TOTS ELS PARÀMETRES

BANYOLES
 CENTRE D'ASSISTÈNCIA PRIMÀRIA
 PLAÇA CATALUNYA S/N
 Tel: 972-572-474



BANYOLES
 CLÍNICA SALUS INFIRMORUM
 PG. MN. LLUÍS CONSTANS, 130
 Tel: 972-570-208



GIRONA
 HOSPITAL DR. JOSEP TRUETA
 AVINGUDA DE FRANÇA S/N
 Tel: 972-940-200



TELÈFONS D'INTERÉS
 MOSSOS D'ESQUADRA 088
 BOMBERS 085
 EMERGÈNCIES 112
 URGÈNCIES MÈDIQUES 061

PROMOTOR | AJUNTAMENT DE BANYOLES
 PROJECTE DE FASE 1ª DE LA REFORMA DE L'EDIFICI DE CAN TOMÀS TEIXIDOR SITUAT A LA PLAÇA MAJOR, 39 DEL MUNICIPI DE BANYOLES.

ARQUITECTE | JOSEP MARINÉ DURAN
 ARQUITECTE TÈCNIC | ANTONI BRAMON SERRA (BS I ASSOCIATS, SLP)

REF | 036/2020

NÚM | 1

ESCALA | 1/500 (A3)

TÍTOL DEL PLÀNOL | SITUACIÓ I EEMPLAÇAMENT

DATA | FEBRER 2022 DIBUIXAT | M.F. APROVAT | A.B. VERSIÓ | 6

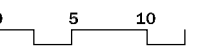

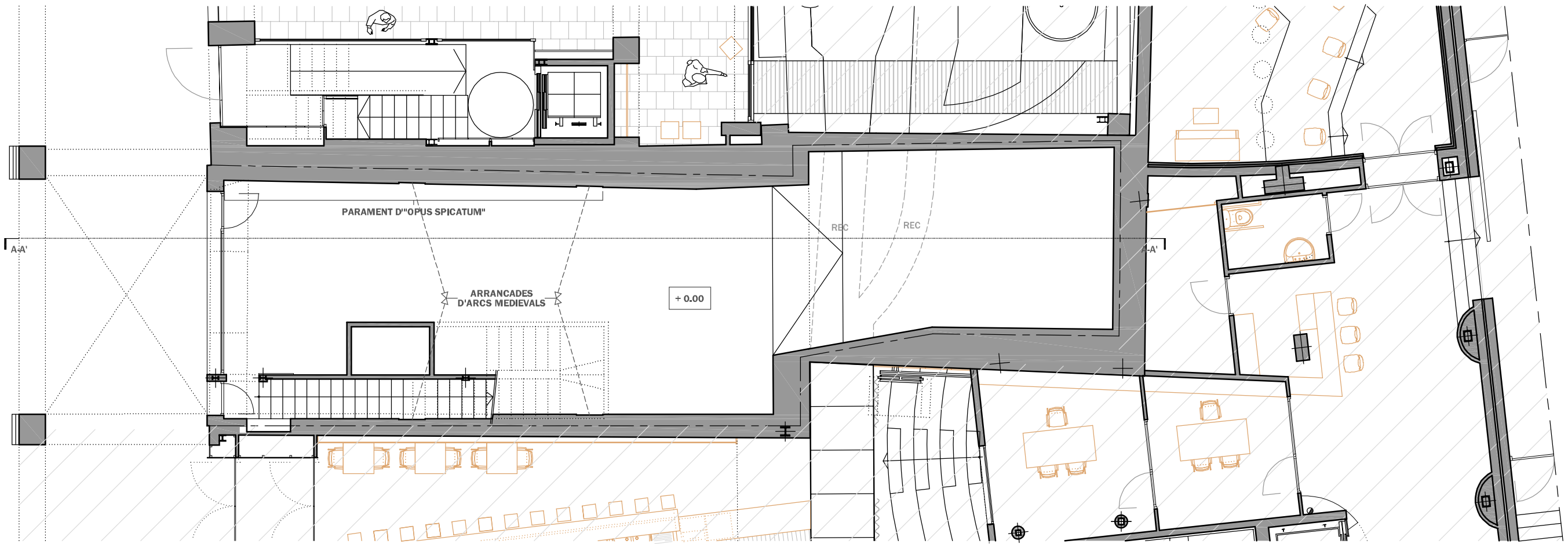
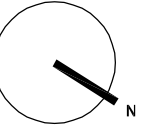

 FORA ÀMBIT D'ACTUACIÓ

PROMOTOR | AJUNTAMENT DE BANYOLES

ARQUITECTE | JOSEP MARINÉ DURAN
ARQUITECTE TÈCNIC | ANTONI BRAMON SERRA (BS I ASSOCIATS, SLP)

REF | 036/2020

NÚM | 2

ESCALA | 1 : 100 (A3)

TÍTOL DEL PLÀNOL | PLANTA BAIXA ESTAT ACTUAL

DATA | DESEMBRE 2021 DIBUIXAT | M.B. APROVAT | A.B. VERSIÓ | 5



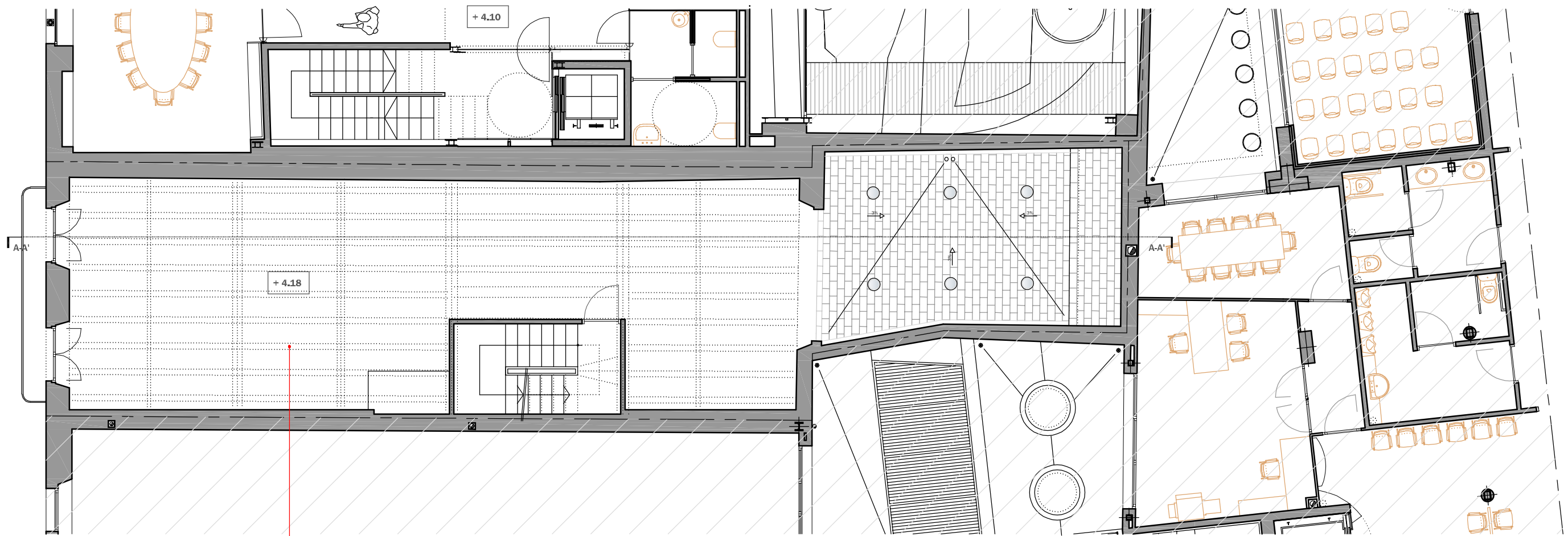
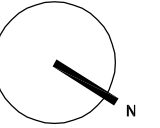

PINTURES DEL
 SEGLE XIX

 FORA ÀMBIT D'ACTUACIÓ

PROMOTOR | AJUNTAMENT DE BANYOLES
 PROJECTE DE FASE 1ª DE LA REFORMA DE L'EDIFICI DE CAN TOMÀS TEIXIDOR SITUAT A LA PLAÇA MAJOR, 39 DEL MUNICIPI DE BANYOLES.

ARQUITECTE | JOSEP MARINÉ DURAN
 ARQUITECTE TÈCNIC | ANTONI BRAMON SERRA (BS I ASSOCIATS, SLP)

REF | 036/2020

NÚM | **3**

ESCALA | 1 : 100 (A3)

TÍTOL DEL PLÀNOL | PLANTA PRIMERA ESTAT ACTUAL

DATA | OCTUBRE 2021 DIBUIXAT | M.B. APROVAT | A.B. VERSIÓ | 4

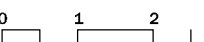

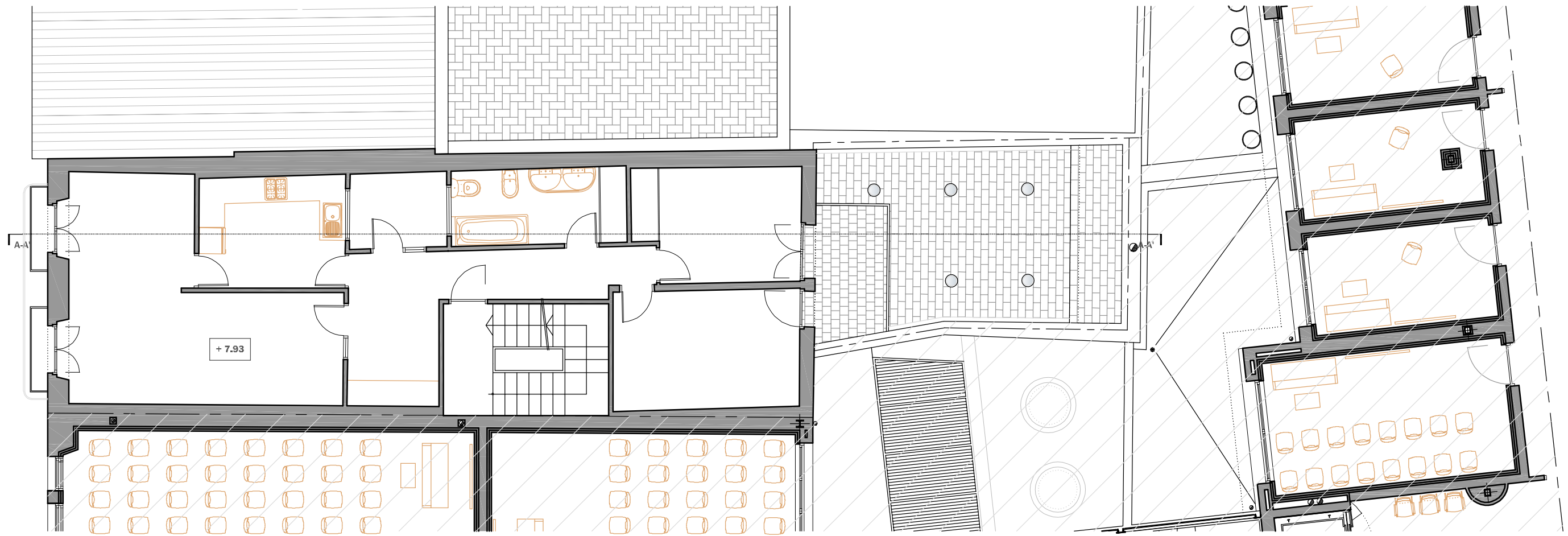
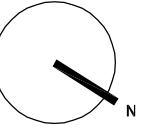

 FORA ÀMBIT D'ACTUACIÓ

PROMOTOR | AJUNTAMENT DE BANYOLES
PROJECTE DE FASE 1ª DE LA REFORMA DE L'EDIFICI DE CAN TOMÀS TEIXIDOR SITUAT A LA PLAÇA MAJOR, 39 DEL MUNICIPI DE BANYOLES.

ARQUITECTE | JOSEP MARINÉ DURAN
ARQUITECTE TÈCNIC | ANTONI BRAMON SERRA (BS I ASSOCIATS, SLP)

REF | 036/2020

NÚM | **4**

ESCALA | 1 : 100 (A3)

TÍTOL DEL PLÀNOL | PLANTA SEGONA ESTAT ACTUAL

DATA | NOVEMBRE 2020 DIBUIXAT | M.B. APROVAT | A.B. VERSIÓ | 1

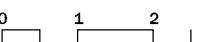

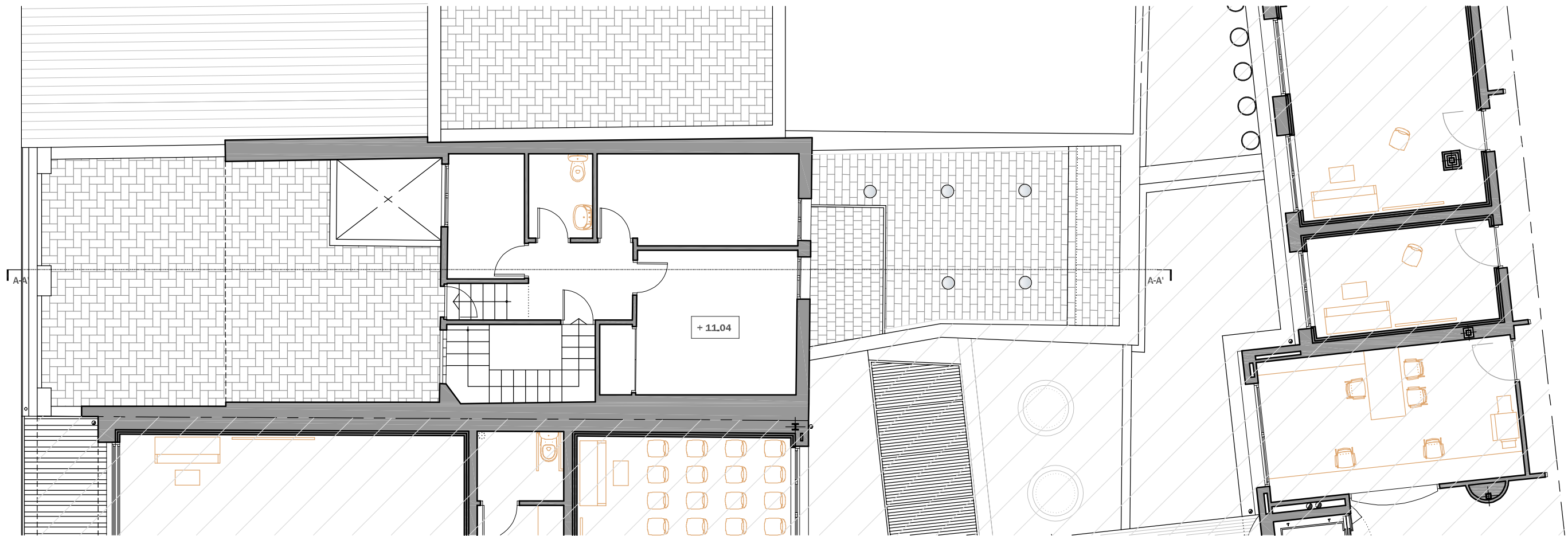
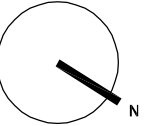

 FORA ÀMBIT D'ACTUACIÓ

PROMOTOR | AJUNTAMENT DE BANYOLES
 PROJECTE DE FASE 1ª DE LA REFORMA DE L'EDIFICI DE CAN TOMÀS TEIXIDOR SITUAT A LA PLAÇA MAJOR, 39 DEL MUNICIPI DE BANYOLES.

ARQUITECTE | JOSEP MARINÉ DURAN
 ARQUITECTE TÈCNIC | ANTONI BRAMON SERRA (BS I ASSOCIATS, SLP)

REF | 036/2020

NÚM | **5**

ESCALA | 1 : 100 (A3)

TÍTOL DEL PLÀNOL | PLANTA TERCERA ESTAT ACTUAL

DATA | NOVEMBRE 2020 DIBUIXAT | M.B. APROVAT | A.B. VERSIÓ | 1



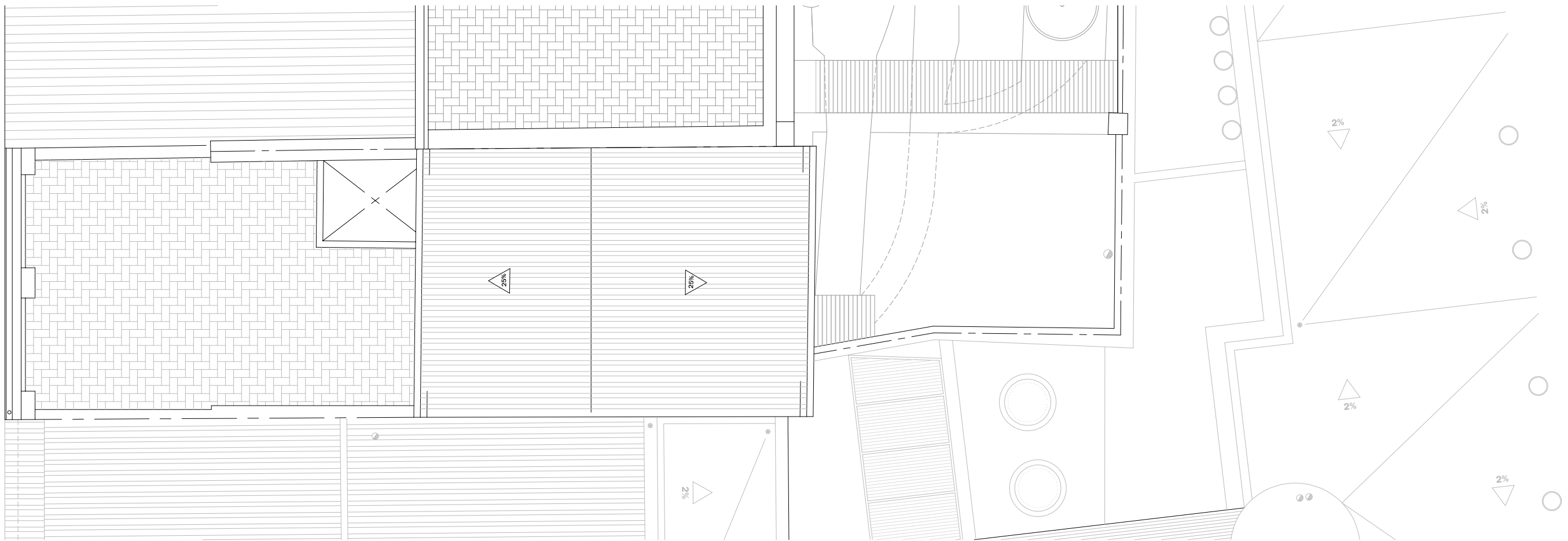
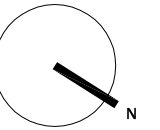



ALÇAT ESTAT ACTUAL - PLAÇA MAJOR

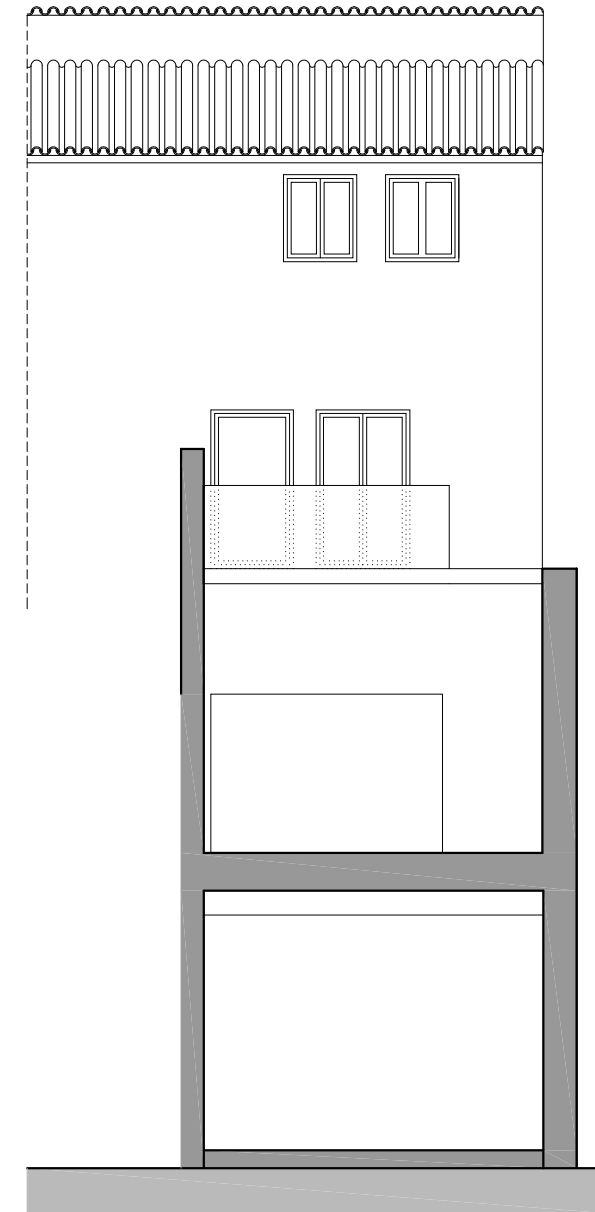

ALÇAT ESTAT ACTUAL - FAÇANA POSTERIOR

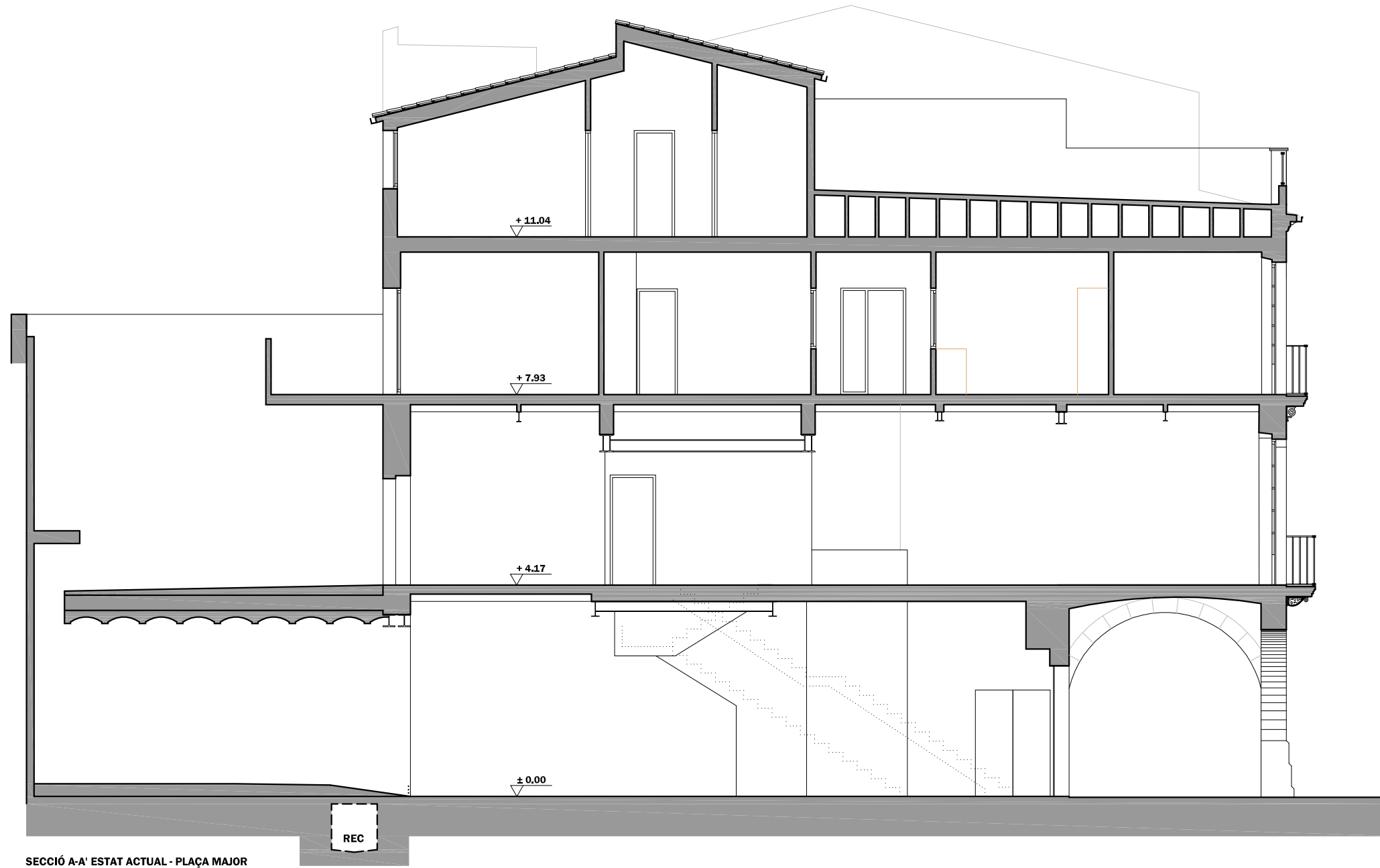

SECCIÓ A-A' ESTAT ACTUAL - PLAÇA MAJOR

PROMOTOR | AJUNTAMENT DE BANYOLES
PROJECTE DE FASE 1ª DE LA REFORMA DE L'EDIFICI DE CAN TOMÀS TEIXIDOR SITUAT A LA PLAÇA MAJOR, 39 DEL MUNICIPI DE BANYOLES.

ARQUITECTE | JOSEP MARINÉ DURAN
ARQUITECTE TÈCNIC | ANTONI BRAMON SERRA (BS I ASSOCIATS, SLP)

REF | 036/2020

NÚM | 8

ESCALA | 1:100 (A3)

TÍTOL DEL PLÀNOL | SECCIÓ ESTAT ACTUAL

DATA | MAIG 2021 DIBUIXAT | M.F. APROVAT | A.B. VERSIÓ | 1



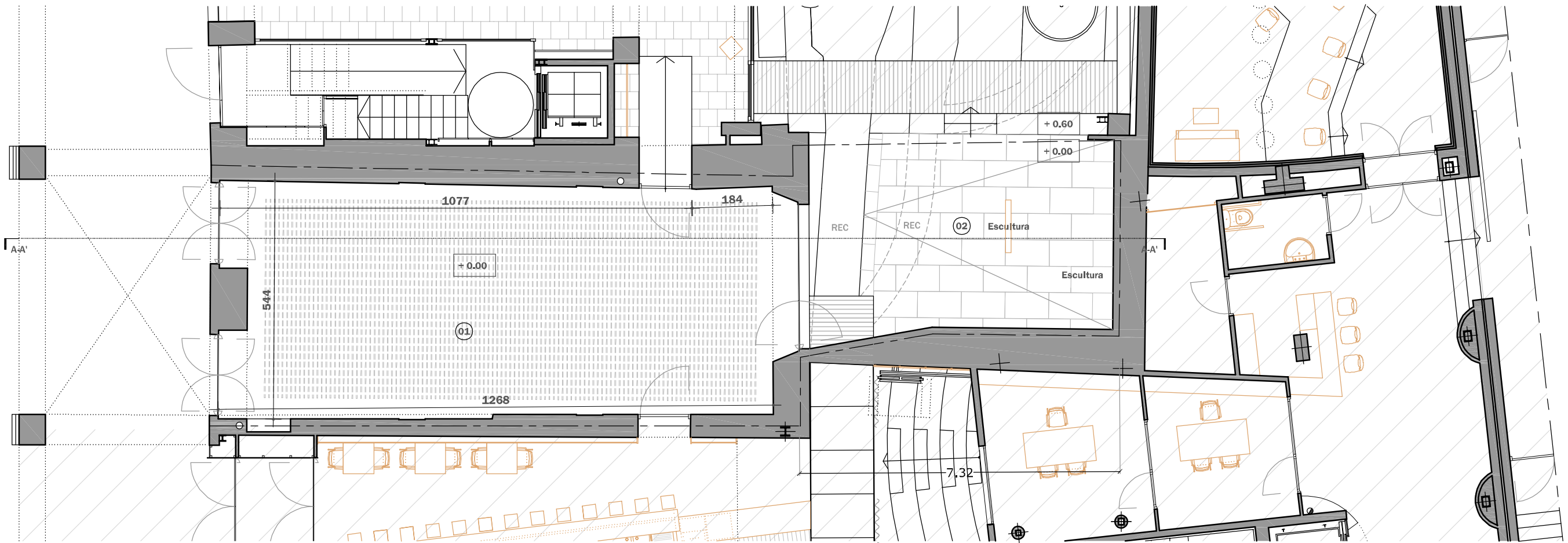
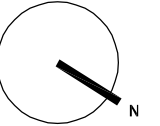

01. SALA POLIVALENT
 02. PATI

SUPERFÍCIE ÚTIL ZONA ACTUACIÓ	
PLANTA BAIXA	72,02 m ²
PLANTA PRIMERA	93,30 m ²
PLANTA SEGONA	94,88 m ²
PLANTA TERCERA	73,18 m ²
TOTAL SUPERFÍCIE ÚTIL	333,38 m²

SUPERFÍCIE CONSTRUÏDA ZONA ACTUACIÓ	
PLANTA BAIXA	116,53 m ²
PLANTA PRIMERA	109,29 m ²
PLANTA SEGONA	111,42 m ²
PLANTA TERCERA	87,94 m ²
TOTAL SUPERFÍCIE CONSTRUÏDA	425,18 m²

 FORA ÀMBIT D'ACTUACIÓ

PROMOTOR | AJUNTAMENT DE BANYOLES
 PROJECTE DE FASE 1ª DE LA REFORMA DE L'EDIFICI DE CAN TOMÀS TEIXIDOR SITUAT A LA PLAÇA MAJOR, 39 DEL MUNICIPI DE BANYOLES.

ARQUITECTE | JOSEP MARINÉ DURAN
 ARQUITECTE TÈCNIC | ANTONI BRAMON SERRA (BS I ASSOCIATS, SLP)

REF | 036/2020

NÚM | 9

ESCALA | 1 : 100 (A3)

TÍTOL DEL PLÀNOL | PLANTA BAIXA PROJECTE

DATA | FEBRER 2022 DIBUIXAT | M.F. APROVAT | A.B. VERSIÓ | 6



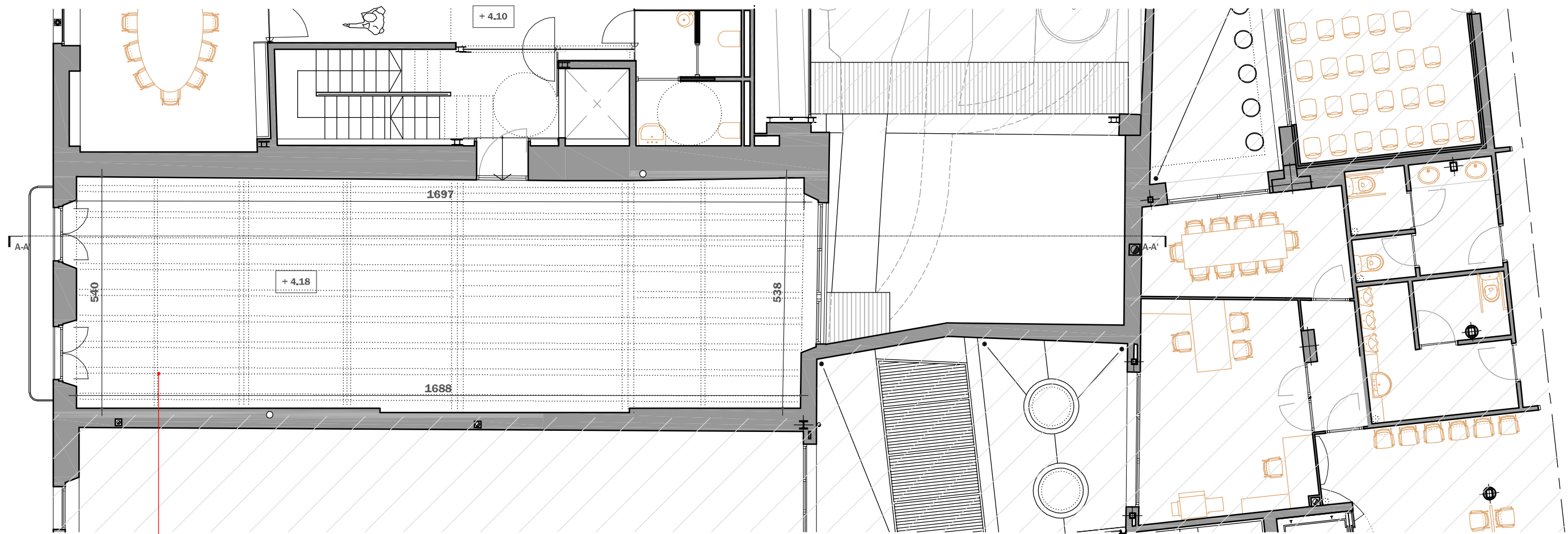
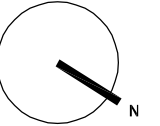

PREVISIÓ D'AMPLIACIÓ D'ÀREA D'AMPLIACIÓ ECONÒMICA

 FORA ÀMBIT D'ACTUACIÓ

SUPERFÍCIE ÚTIL ZONA ACTUACIÓ	
PLANTA BAIXA	72,02 m ²
PLANTA PRIMERA	93,30 m ²
PLANTA SEGONA	94,88 m ²
PLANTA TERCERA	73,18 m ²
TOTAL SUPERFÍCIE ÚTIL	333,38 m²

SUPERFÍCIE CONSTRUÏDA ZONA ACTUACIÓ	
PLANTA BAIXA	116,53 m ²
PLANTA PRIMERA	109,29 m ²
PLANTA SEGONA	111,42 m ²
PLANTA TERCERA	87,94 m ²
TOTAL SUPERFÍCIE CONSTRUÏDA	425,18 m²

PROMOTOR | AJUNTAMENT DE BANYOLES
 PROJECTE DE FASE 1ª DE LA REFORMA DE L'EDIFICI DE CAN TOMÀS TEIXIDOR SITUAT A LA PLAÇA MAJOR, 39 DEL MUNICIPI DE BANYOLES.

ARQUITECTE | JOSEP MARINÉ DURAN
 ARQUITECTE TÈCNIC | ANTONI BRAMON SERRA (BS I ASSOCIATS, SLP)

REF | 036/2020

NÚM | **10**

ESCALA | 1 : 100 (A3)

TÍTOL DEL PLÀNOL | PLANTA PRIMERA PROJECTE

DATA | FEBRER 2022 DIBUIXAT | M.F. APROVAT | A.B. VERSIÓ | 6



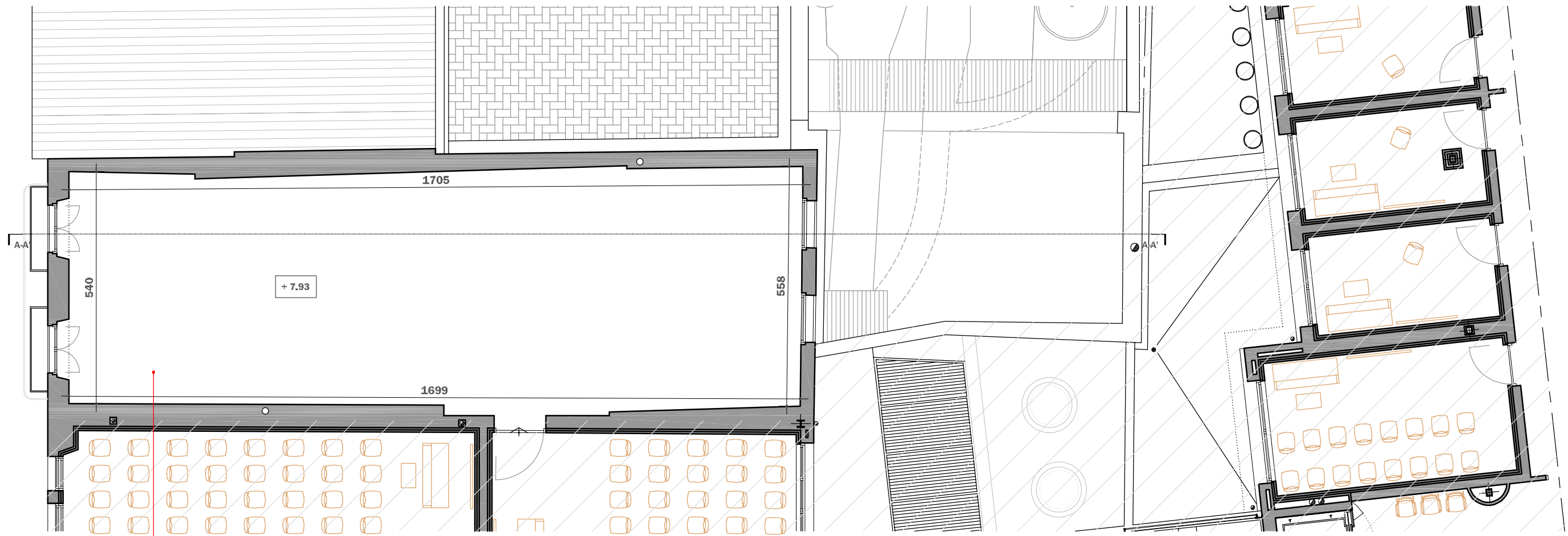
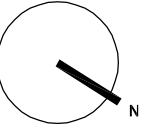

PREVISIÓ D'AMPLIACIÓ D'ESCOLA DE MÚSICA

 FORA ÀMBIT D'ACTUACIÓ

SUPERFÍCIE ÚTIL ZONA ACTUACIÓ	
PLANTA BAIXA	72,02 m ²
PLANTA PRIMERA	93,30 m ²
PLANTA SEGONA	94,88 m ²
PLANTA TERCERA	73,18 m ²
TOTAL SUPERFÍCIE ÚTIL	333,38 m²

SUPERFÍCIE CONSTRUÏDA ZONA ACTUACIÓ	
PLANTA BAIXA	116,53 m ²
PLANTA PRIMERA	109,29 m ²
PLANTA SEGONA	111,42 m ²
PLANTA TERCERA	87,94 m ²
TOTAL SUPERFÍCIE CONSTRUÏDA	425,18 m²

PROMOTOR | AJUNTAMENT DE BANYOLES
 PROJECTE DE FASE 1ª DE LA REFORMA DE L'EDIFICI DE CAN TOMÀS TEIXIDOR SITUAT A LA PLAÇA MAJOR, 39 DEL MUNICIPI DE BANYOLES.

ARQUITECTE | JOSEP MARINÉ DURAN
 ARQUITECTE TÈCNIC | ANTONI BRAMON SERRA (BS I ASSOCIATS, SLP)

REF | 036/2020

NÚM | **11**

ESCALA | 1 : 100 (A3)

TÍTOL DEL PLÀNOL | PLANTA SEGONA PROJECTE

DATA | FEBRER 2022 DIBUIXAT | M.F. APROVAT | A.B. VERSIÓ | 6



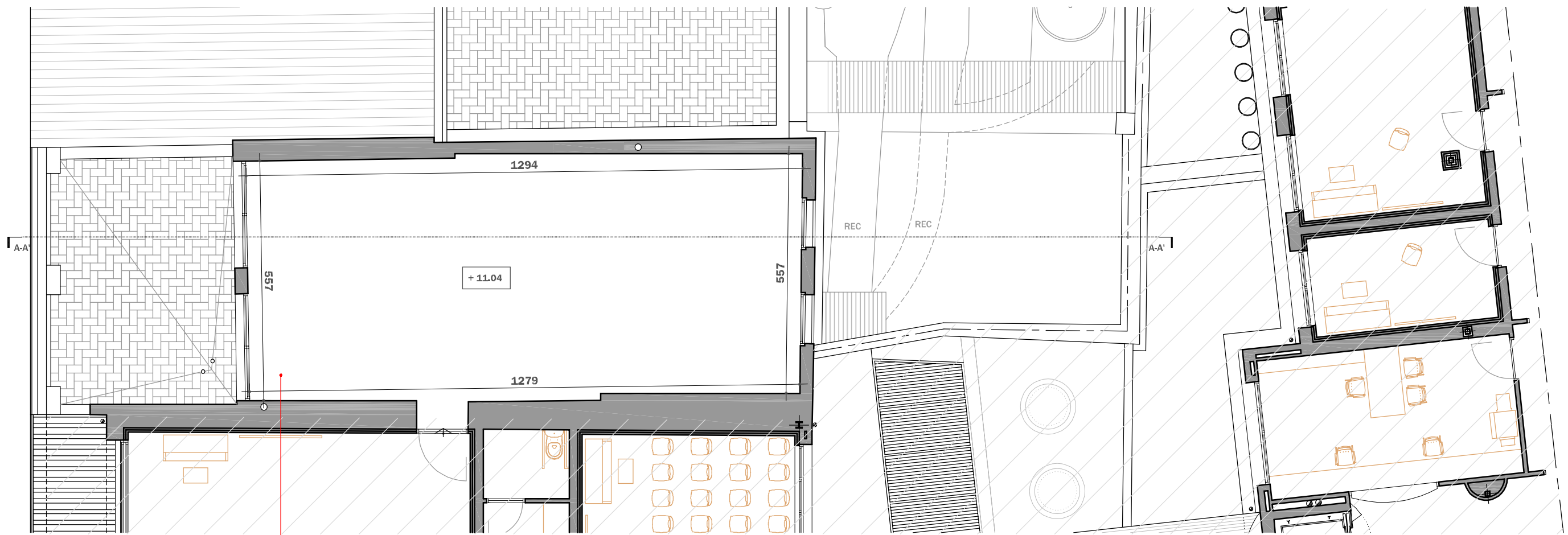
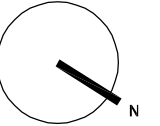

PREVISIÓ D'AMPLIACIÓ D'ESCOLA DE MÚSICA

 FORA ÀMBIT D'ACTUACIÓ

SUPERFÍCIE ÚTIL ZONA ACTUACIÓ	
PLANTA BAIXA	72,02 m ²
PLANTA PRIMERA	93,30 m ²
PLANTA SEGONA	94,88 m ²
PLANTA TERCERA	73,18 m ²
TOTAL SUPERFÍCIE ÚTIL	333,38 m²

SUPERFÍCIE CONSTRUÏDA ZONA ACTUACIÓ	
PLANTA BAIXA	116,53 m ²
PLANTA PRIMERA	109,29 m ²
PLANTA SEGONA	111,42 m ²
PLANTA TERCERA	87,94 m ²
TOTAL SUPERFÍCIE CONSTRUÏDA	425,18 m²

PROMOTOR | AJUNTAMENT DE BANYOLES
 PROJECTE DE FASE 1ª DE LA REFORMA DE L'EDIFICI DE CAN TOMÀS TEIXIDOR SITUAT A LA PLAÇA MAJOR, 39 DEL MUNICIPI DE BANYOLES.

ARQUITECTE | JOSEP MARINÉ DURAN
 ARQUITECTE TÈCNIC | ANTONI BRAMON SERRA (BS I ASSOCIATS, SLP)

REF | 036/2020

NÚM | **12**

ESCALA | 1 : 100 (A3)

TÍTOL DEL PLÀNOL | PLANTA TERCERA PROJECTE

DATA | FEBRER 2022 DIBUIXAT | M.F. APROVAT | A.B. VERSIÓ | 6



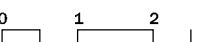
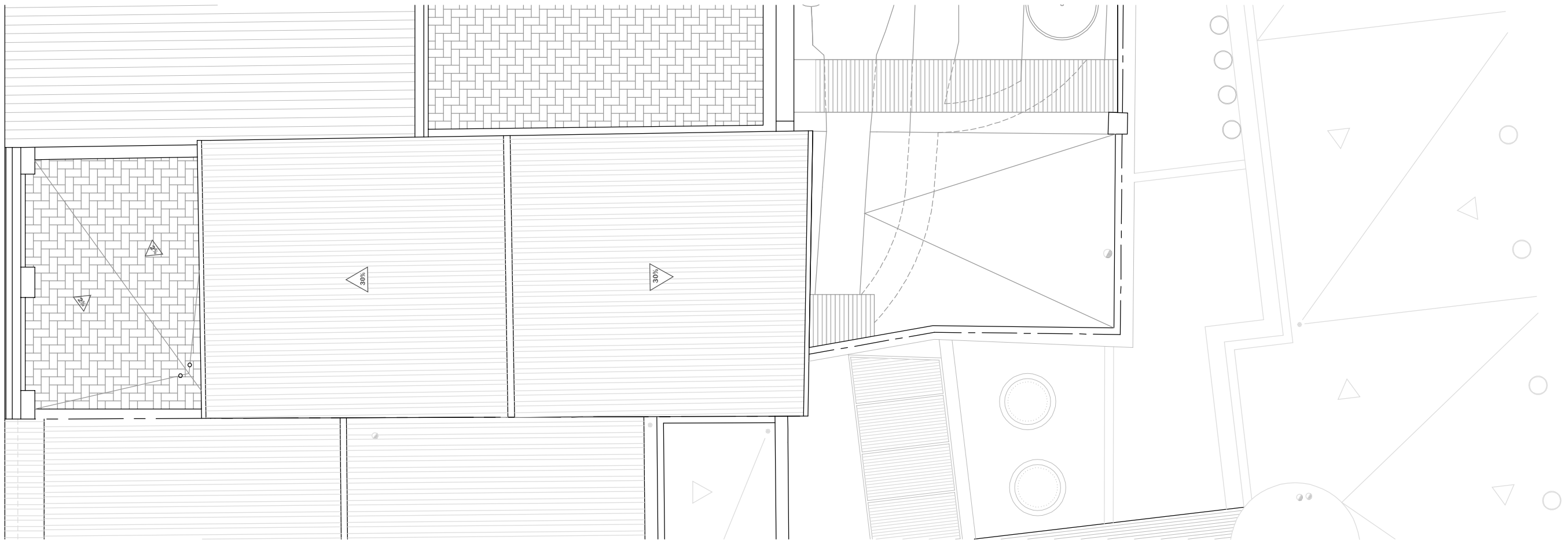
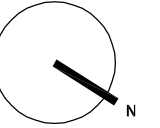



ALÇAT PROJECTE - PLAÇA MAJOR

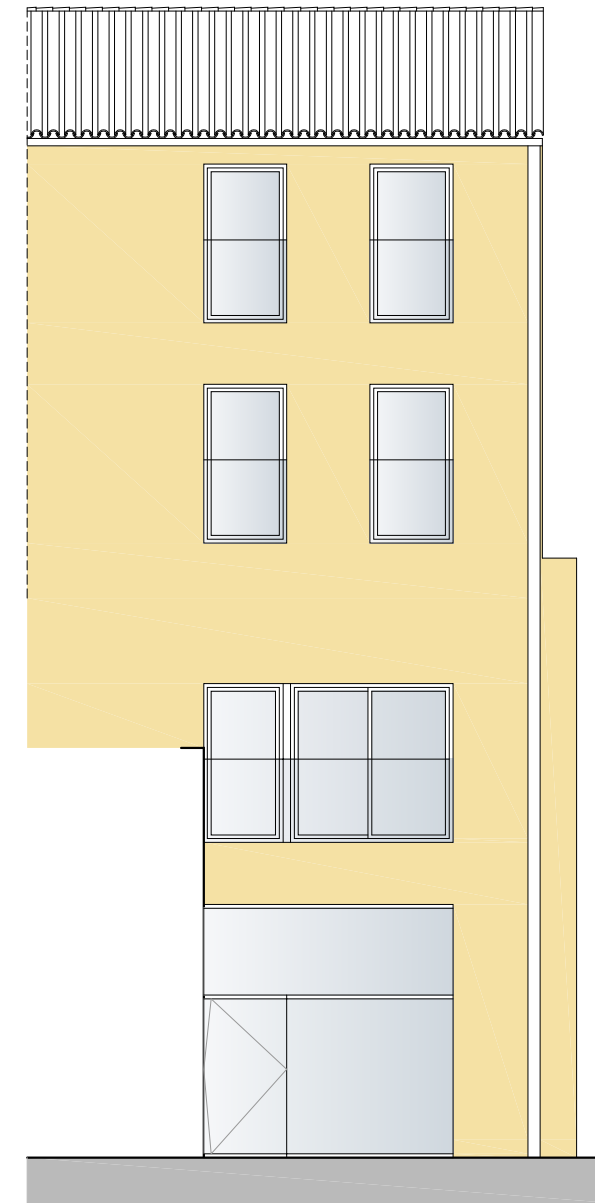

ALÇAT PROJECTE - FAÇANA POSTERIOR

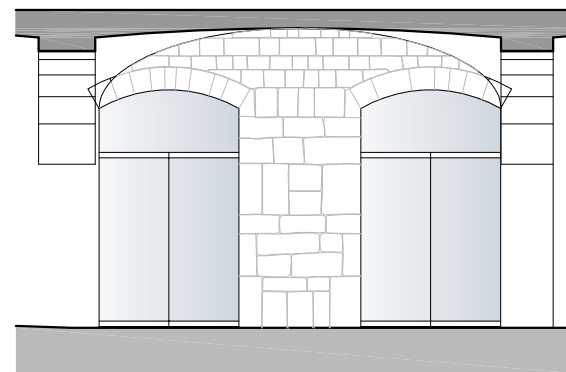

ALÇAT AVANTPROJECTE - INTERIOR

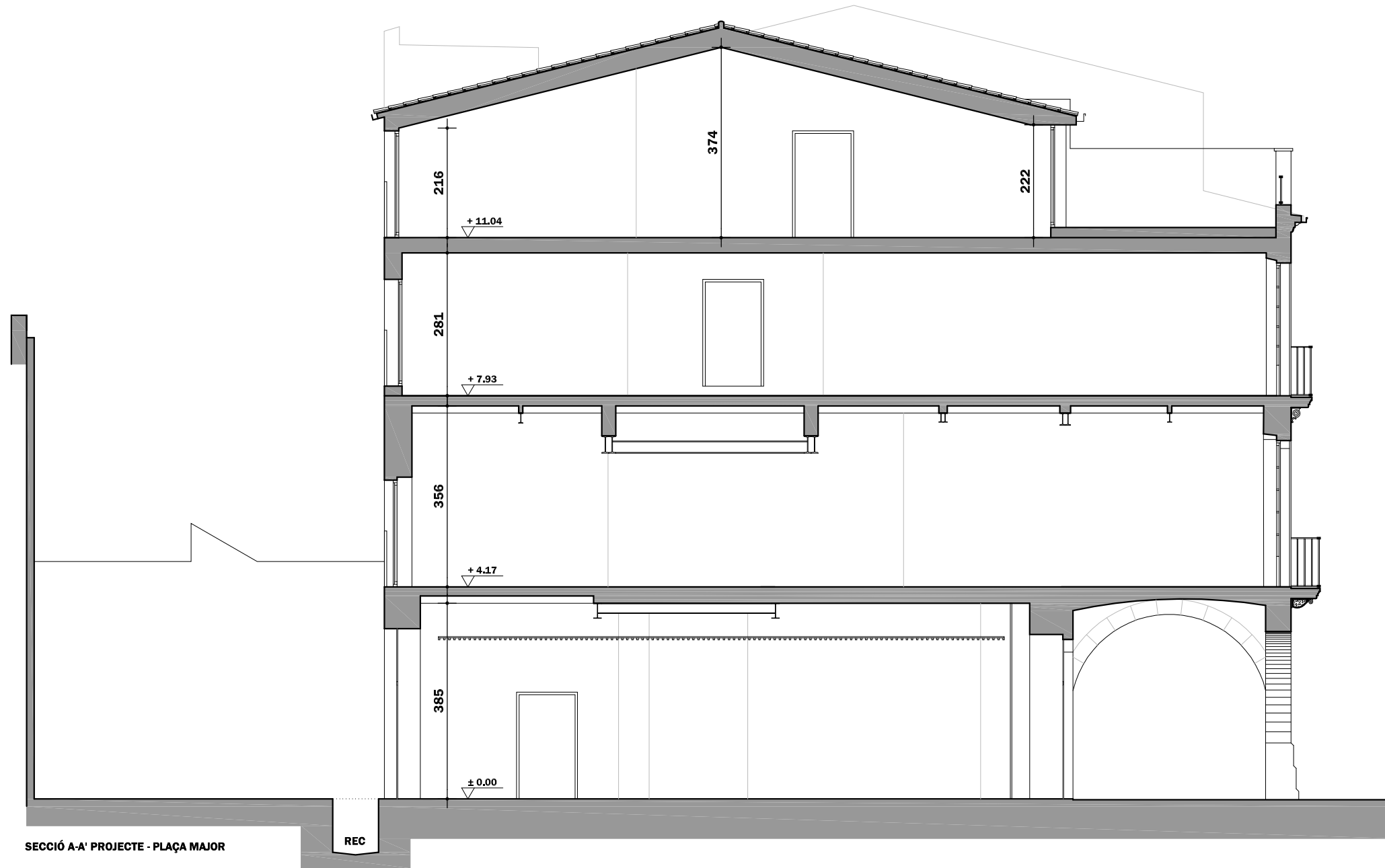

SECCIÓ A-A' PROJECTE - PLAÇA MAJOR

PROMOTOR | AJUNTAMENT DE BANYOLES
 PROJECTE DE FASE 1ª DE LA REFORMA DE L'EDIFICI DE CAN TOMÀS TEIXIDOR SITUAT A LA PLAÇA MAJOR, 39 DEL MUNICIPI DE BANYOLES.

ARQUITECTE | JOSEP MARINÉ DURAN
 ARQUITECTE TÈCNIC | ANTONI BRAMON SERRA (BS I ASSOCIATS, SLP)

REF | 036/2020

NÚM | 15

ESCALA | 1 : 100 (A3)

TÍTOL DEL PLÀNOL | SECCIÓ PROJECTE

DATA | ABRIL 2022 DIBUIXAT | M.F. APROVAT | A.B. VERSIÓ | 7



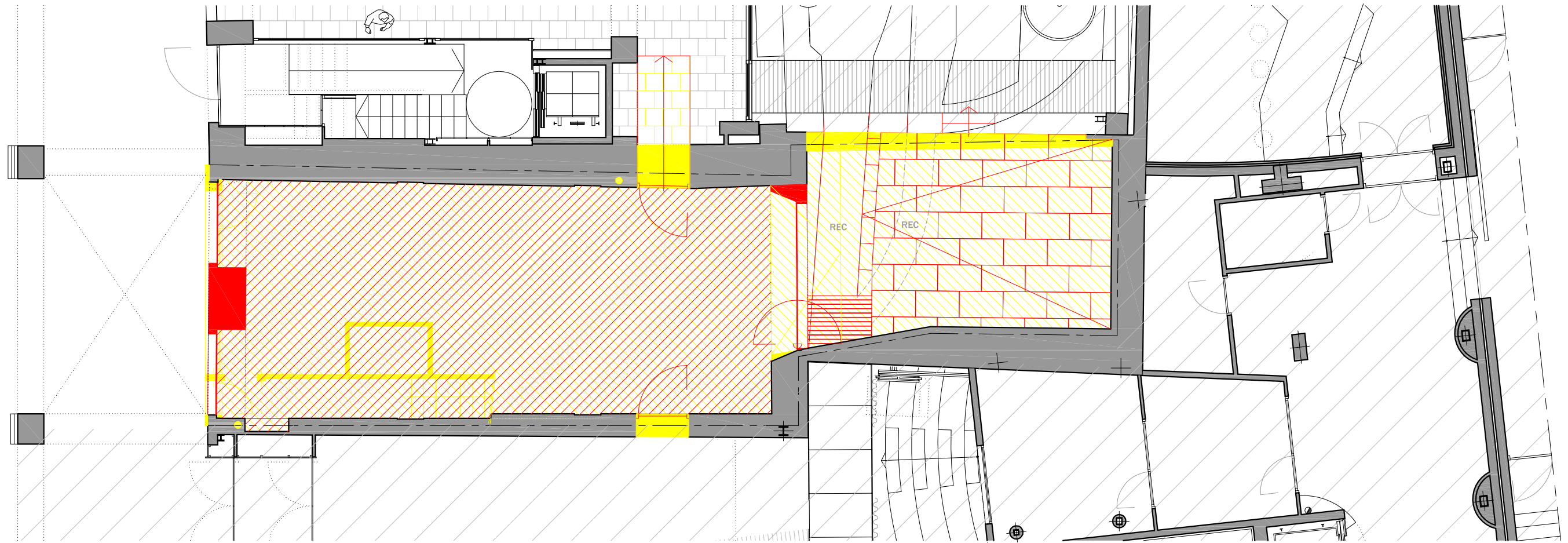
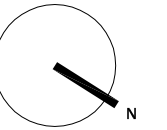

 OBRA NOVA
 ENDERROCS

PROMOTOR | AJUNTAMENT DE BANYOLES
PROJECTE DE FASE 1ª DE LA REFORMA DE L'EDIFICI DE CAN TOMÀS TEIXIDOR SITUAT A LA PLAÇA MAJOR, 39 DEL MUNICIPI DE BANYOLES.

ARQUITECTE | JOSEP MARINÉ DURAN
ARQUITECTE TÈCNIC | ANTONI BRAMON SERRA (BS I ASSOCIATS, SLP)

REF | 036/2020

NÚM | 16

ESCALA | 1:100 (A3)

TÍTOL DEL PLÀNOL | PLANTA BAIXA - OBRA NOVA I ENDERROCS DATA | FEBRER 2022 DIBUIXAT | M.F. APROVAT | A.B. VERSIÓ | 6



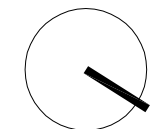

 OBRA NOVA
 ENDERROCS

PROMOTOR | AJUNTAMENT DE BANYOLES
PROJECTE DE FASE 1ª DE LA REFORMA DE L'EDIFICI DE CAN TOMÀS TEIXIDOR SITUAT A LA PLAÇA MAJOR, 39 DEL MUNICIPI DE BANYOLES.

ARQUITECTE | JOSEP MARINÉ DURAN
ARQUITECTE TÈCNIC | ANTONI BRAMON SERRA (BS I ASSOCIATS, SLP)

REF | 036/2020

NÚM | 17

ESCALA | 1:100 (A3)

TÍTOL DEL PLÀNOL | PLANTA PRIMERA - OBRA NOVA | ENDERROCS DATA | FEBRER 2022 DIBUIXAT | M.F. APROVAT | A.B. VERSIÓ | 6

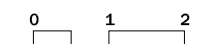

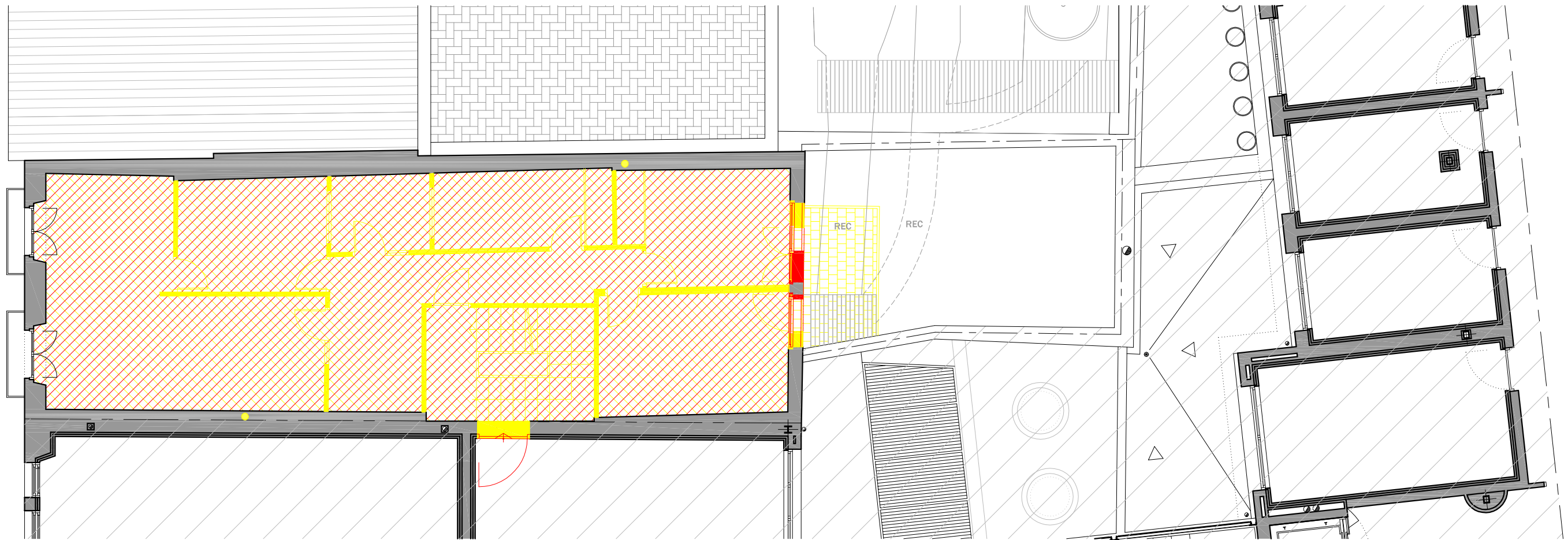
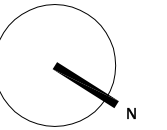

 OBRA NOVA
 ENDERROCS

PROMOTOR | AJUNTAMENT DE BANYOLES
PROJECTE DE FASE 1ª DE LA REFORMA DE L'EDIFICI DE CAN TOMÀS TEIXIDOR SITUAT A LA PLAÇA MAJOR, 39 DEL MUNICIPI DE BANYOLES.

ARQUITECTE | JOSEP MARINÉ DURAN
ARQUITECTE TÈCNIC | ANTONI BRAMON SERRA (BS I ASSOCIATS, SLP)

REF | 036/2020

NÚM | 18

ESCALA | 1:100 (A3)

TÍTOL DEL PLÀNOL | PLANTA SEGONA - OBRA NOVA I ENDERROCS DATA | FEBRER 2022 DIBUIXAT | M.F. APROVAT | A.B. VERSIÓ | 6



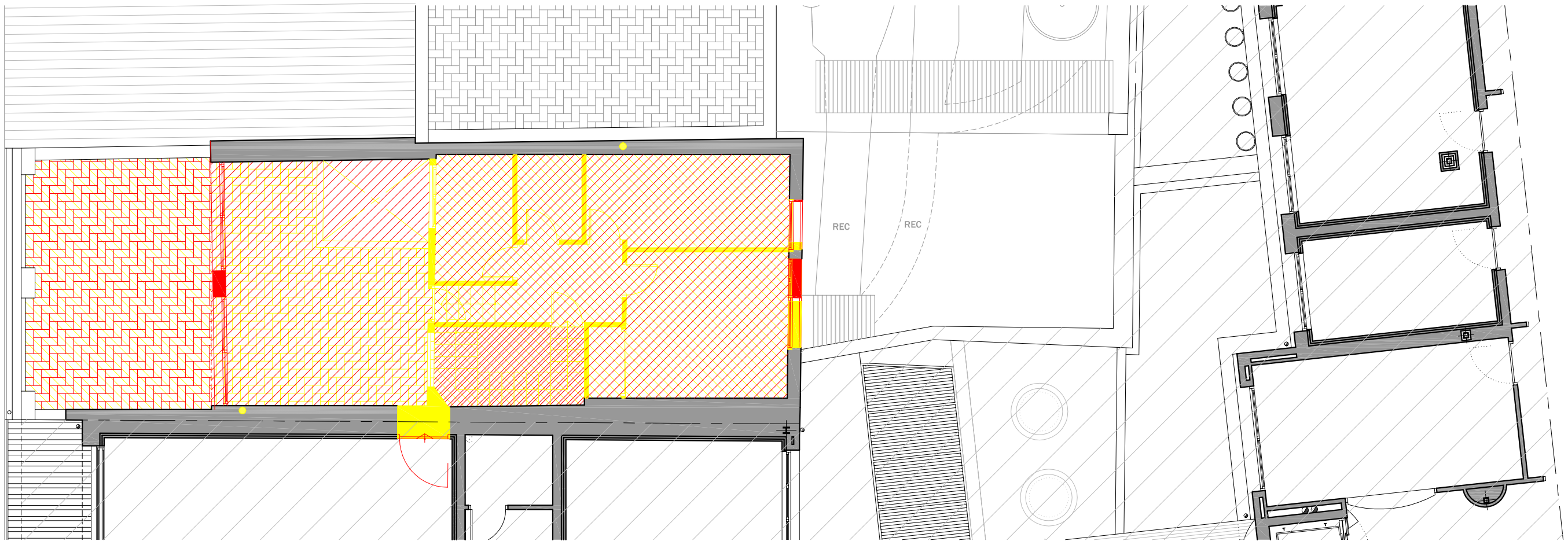
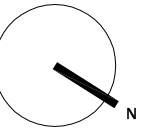

 OBRA NOVA
 ENDERROCS

PROMOTOR | AJUNTAMENT DE BANYOLES
PROJECTE DE FASE 1ª DE LA REFORMA DE L'EDIFICI DE CAN TOMÀS TEIXIDOR SITUAT A LA PLAÇA MAJOR, 39 DEL MUNICIPI DE BANYOLES.

ARQUITECTE | JOSEP MARINÉ DURAN
ARQUITECTE TÈCNIC | ANTONI BRAMON SERRA (BS I ASSOCIATS, SLP)

REF | 036/2020

NÚM | 19

ESCALA | 1:100 (A3)

TÍTOL DEL PLÀNOL | PLANTA TERCERA - OBRA NOVA I ENDERROCS DATA | FEBRER 2022 DIBUIXAT | M.F. APROVAT | A.B. VERSIÓ | 6



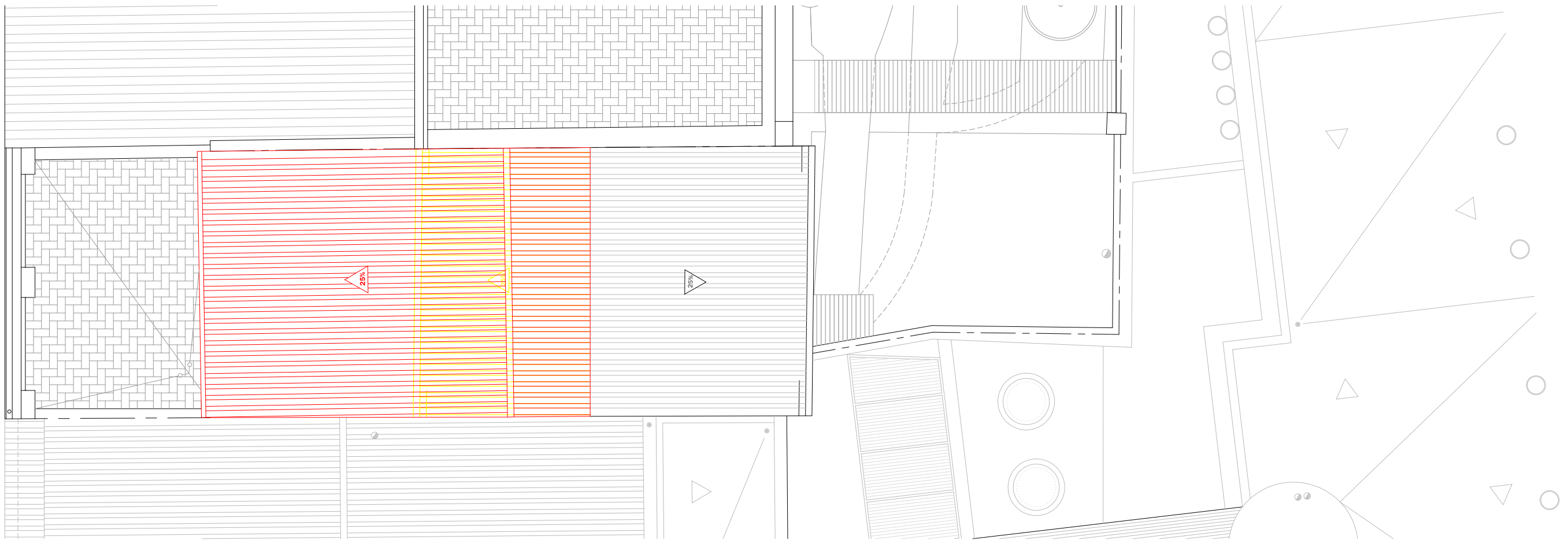
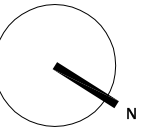

 OBRA NOVA
 ENDERROCS

PROMOTOR | AJUNTAMENT DE BANYOLES
PROJECTE DE FASE 1ª DE LA REFORMA DE L'EDIFICI DE CAN TOMÀS TEIXIDOR SITUAT A LA PLAÇA MAJOR, 39 DEL MUNICIPI DE BANYOLES.

ARQUITECTE | JOSEP MARINÉ DURAN
ARQUITECTE TÈCNIC | ANTONI BRAMON SERRA (BS I ASSOCIATS, SLP)

REF | 036/2020

NÚM | 20

ESCALA | 1:100 (A3)

TÍTOL DEL PLÀNOL | PLANTA COBERTA - OBRA NOVA I ENDERROCS DATA | FEBRER 2022 DIBUIXAT | M.F. APROVAT | A.B. VERSIÓ | 6



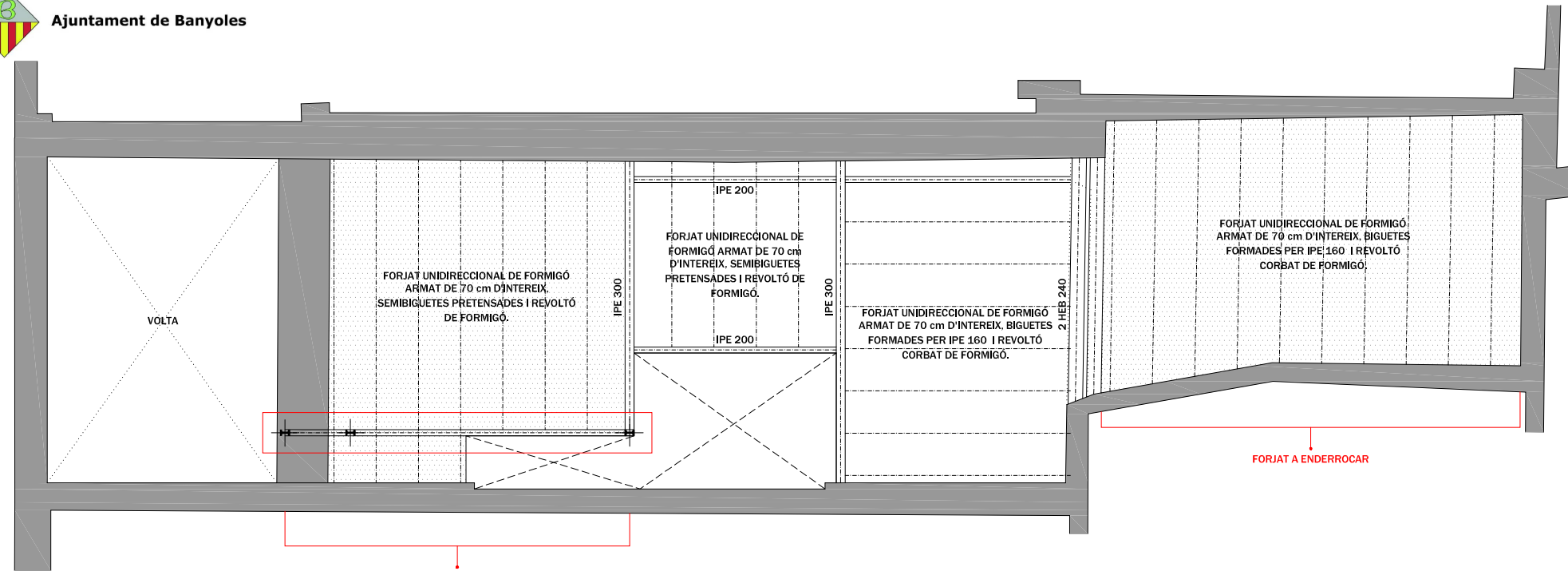

ESTRUCTURA - ESTAT ACTUAL

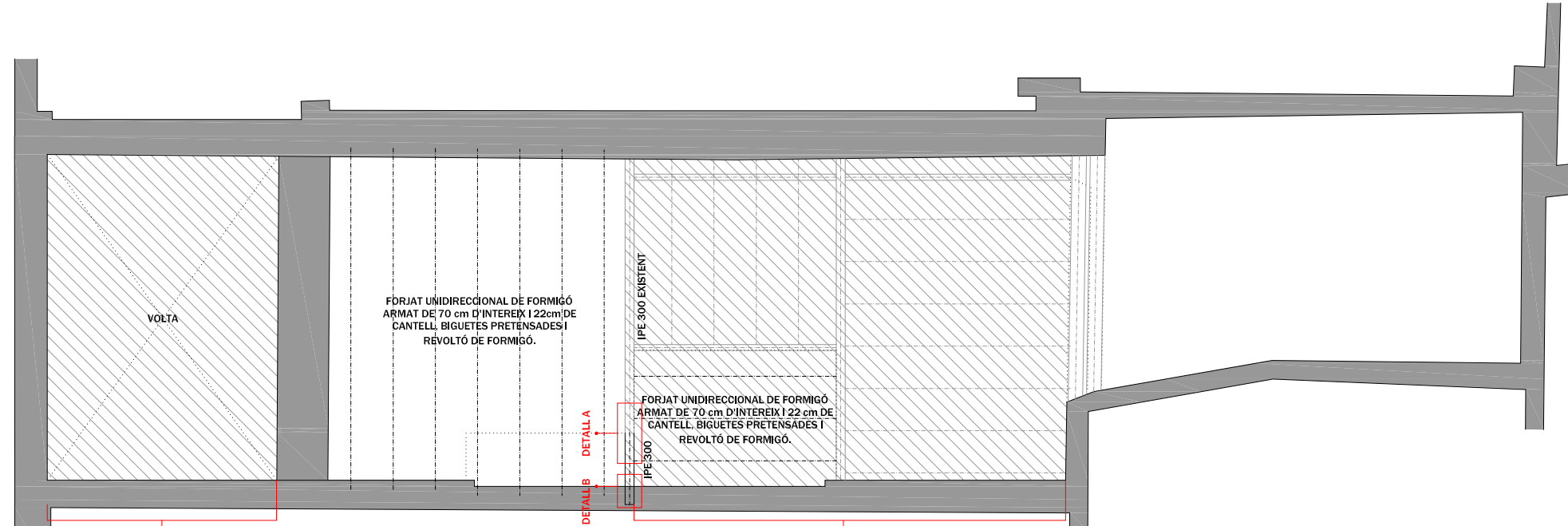

ESTRUCTURA - PROJECTE

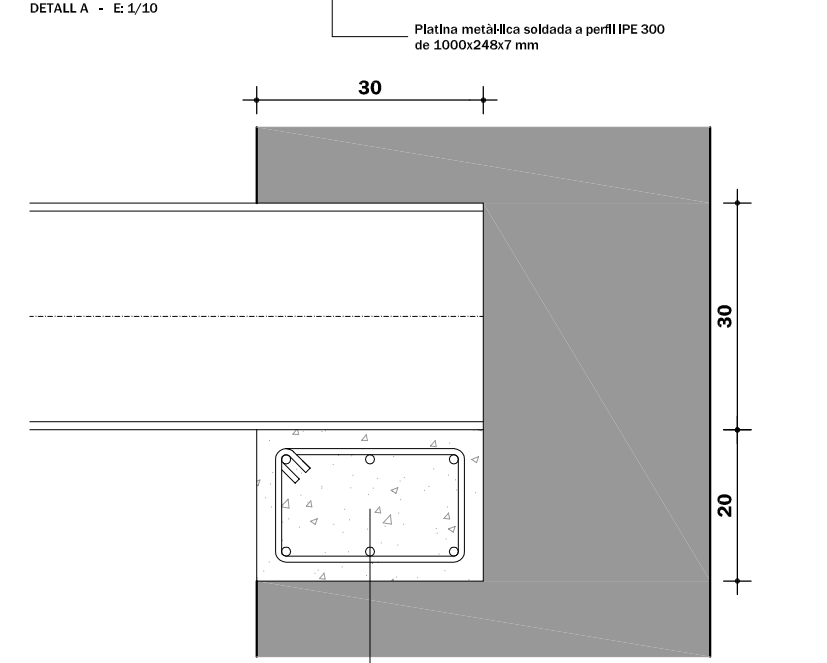
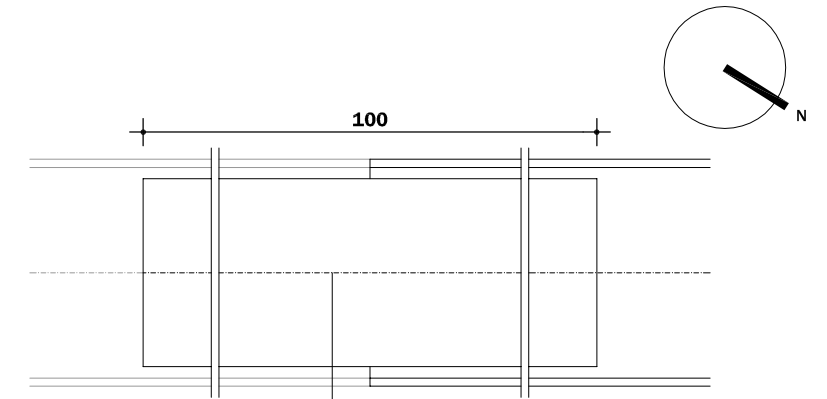

S'ENDERROCARÀ L'ACABAT DEL PAVIMENT ACTUAL I QUAN ES REALITZI LA CAPA DE COMPRESSIÓ DEL NOU FORJAT AQUESTA SERÀ CONTÍNUA PER A TOTA LA PLANTA. AQUESTA CAPA SERÀ DE 5 cm DE GRUIX I ARMADA AMB #1Ø6 C/15x15 cm.

S'ENDERROCARÀ L'ACABAT DEL PAVIMENT ACTUAL I QUAN ES REALITZI LA CAPA DE COMPRESSIÓ DEL NOU FORJAT AQUESTA SERÀ CONTÍNUA PER A TOTA LA PLANTA. AQUESTA CAPA SERÀ DE 5 cm DE GRUIX I ARMADA AMB #1Ø6 C/15x15 cm.

RESUM CARACTERÍSTIQUES DELS MATERIALS SEGONS CODI ESTRUCTURAL			
ELEMENT	ESPECIFICACIÓ	NIVELL DE CONTROL	COEFICIENTS
FORMIGÓ	HA-25 / b / 20 / IIa	NORMAL	1.5
ACER ARMADURES	B-500-SD	NORMAL	1.15
ACER PERFILS	S-275-JR	NORMAL	1
EXECUCIÓ		NORMAL	1.6

DEFINICIÓ DEL FORJAT	
FORJAT UNIDIRECCIONAL DE 17+5 FORMAT PER BIGUETA PRETENSADA AUTOPORTANT AMB INTEREIX DE 70 cm I REVOLTÓ DE FORMIGÓ	
CANTELL TOTAL	17+5 cm
INTEREIX	70 cm
ELEMENT RESISTENT	Bigueta pretensada autoportant
TIPUS DE REVOLTÓ	Revoltó de formigó
ARMAT CAPA DE COMPRESSIÓ	#1Ø6 C/15x15

NOTES:
 El subministrador entregarà al constructor, qui haurà de traslladar a la D.F. la documentació exigida en l'Annex 4 del Codl Estructural així com el corresponent plànol de muntatge que haurà de ser aprovat per la D.F abans del seu muntatge.

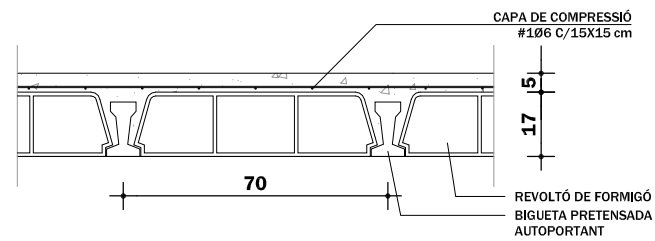

PROMOTOR | AJUNTAMENT DE BANYOLES

PROJECTE DE FASE 1ª DE LA REFORMA DE L'EDIFICI DE CAN TOMÀS TEIXIDOR SITUAT A LA PLAÇA MAJOR, 39 DEL MUNICIPI DE BANYOLES.

ARQUITECTE TÈCNIC | ANTONI BRAMON SERRA (BS I ASSOCIATS, SLP)

DATA | FEBRER 2022 DIBUIXAT | M.F. APROVAT | A.B. VERSIÓ | 6

TÍTOL DEL PLÀNOL | ESTRUCTURA - SOSTRE P.BAIXA

REF | 036/2020
 NÚM | **21**
 ESCALA | 1:100 (A3)



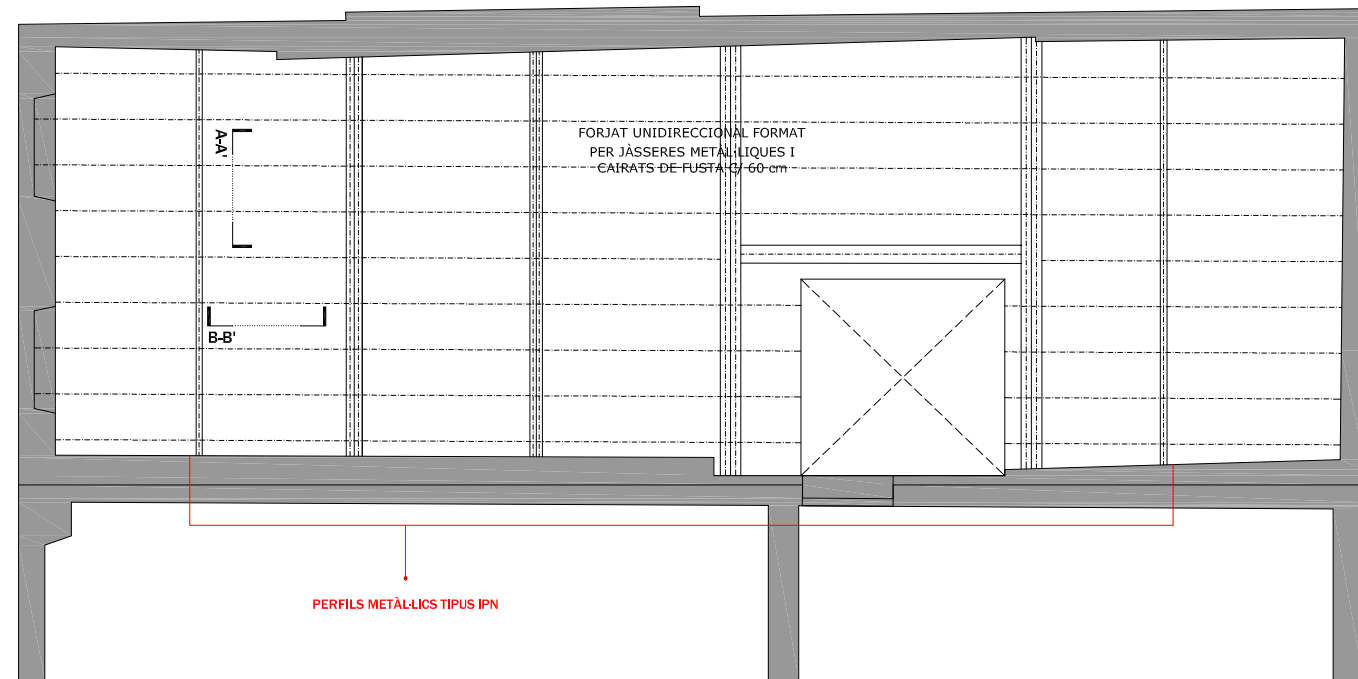
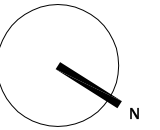

ESTRUCTURA - ESTAT ACTUAL

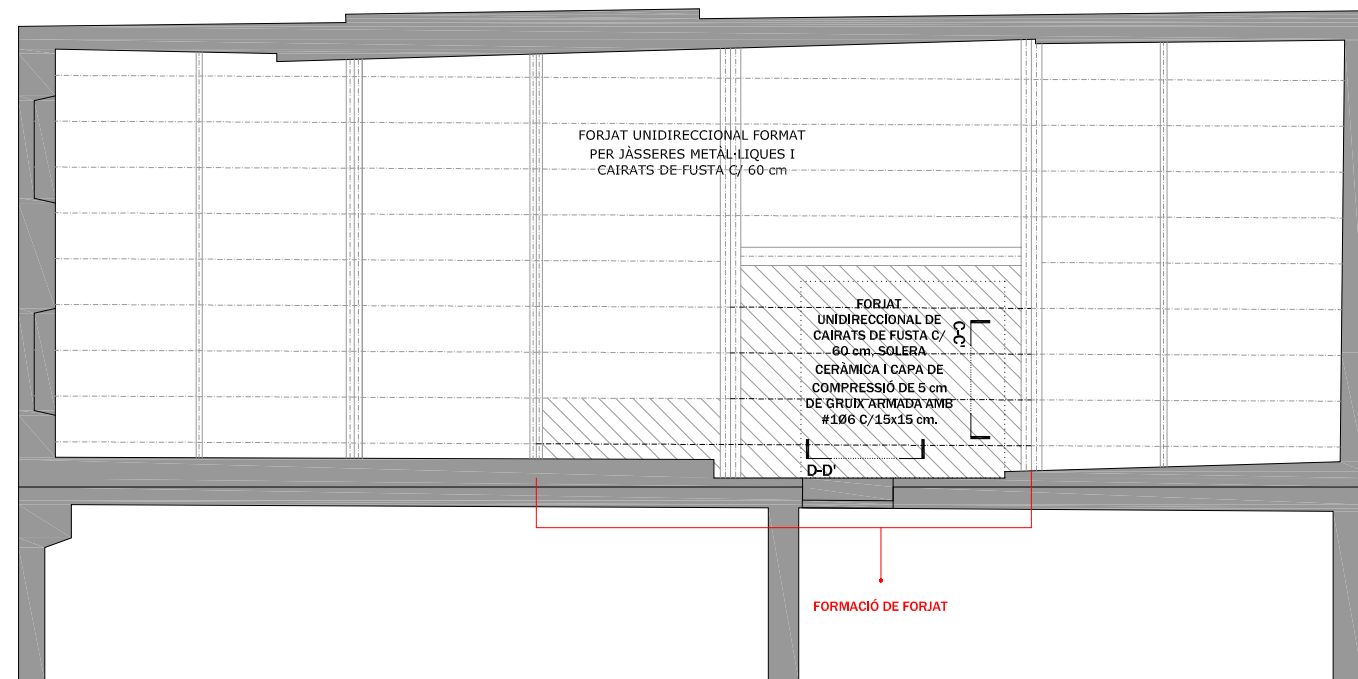

ESTRUCTURA - PROJECTE

RESUM CARACTERÍSTIQUES DELS MATERIALS SEGONS CODI ESTRUCTURAL			
ELEMENT	ESPECIFICACIÓ	NIVELL DE CONTROL	COEFICIENTS
FORMIGÓ	HA-25 / b / 20 / IIa	NORMAL	1.5
ACER ARMADURES	B-500-SD	NORMAL	1.15
ACER PERFILS	S-275-JR	NORMAL	1
EXECUCIÓ		NORMAL	1.6

DEFINICIÓ DEL FORJAT	
FORJAT UNIDIRECCIONAL DE BIGUES DE FUSTA DE 14x17 cm AMB INTEREIX DE 60 cm, ENCADELLAT CERÀMIC I CAPA DE COMPRESSIÓ DE 5 cm.	
CANTELL TOTAL	21+5 cm
INTEREIX	60 cm
ELEMENT RESISTENT	BIGUES DE FUSTA DE 14 x 17 cm
TIPUS DE REVOLTÓ	Encadellat ceràmic
ARMAT CAPA DE COMPRESSIÓ	#106 C/15x15

NOTES:
 El subministrador entregará al constructor, qui haurà de traslladar a la D.F. la documentació extingida en l'Annex 4 del Codí Estructural així com el corresponent plànol de muntatge que haurà de ser aprovat per la D.F. abans del seu muntatge.

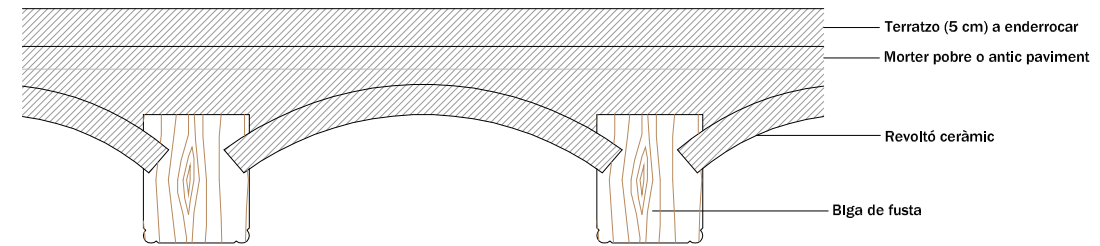

SECCIÓ A-A' - E: 1/10

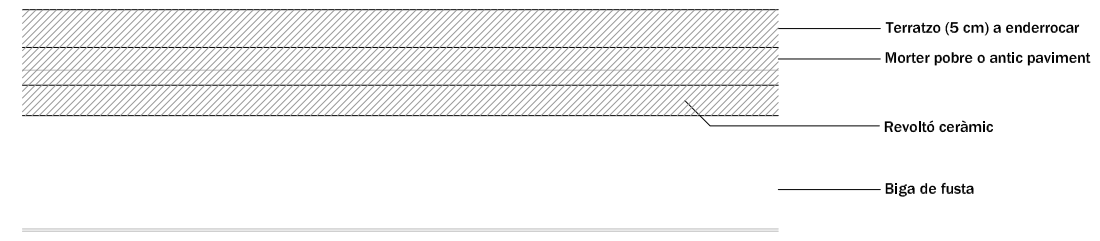

SECCIÓ B-B' - E: 1/10

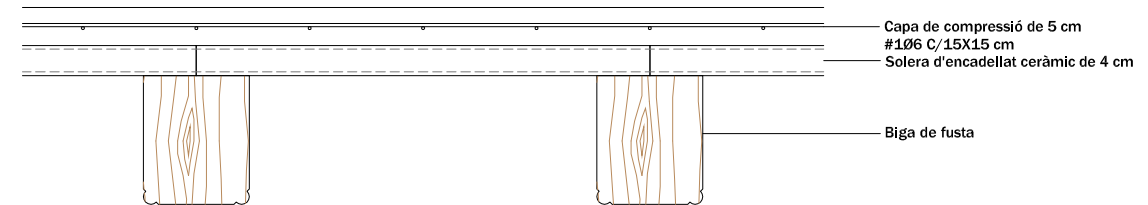

SECCIÓ C-C' - E: 1/10

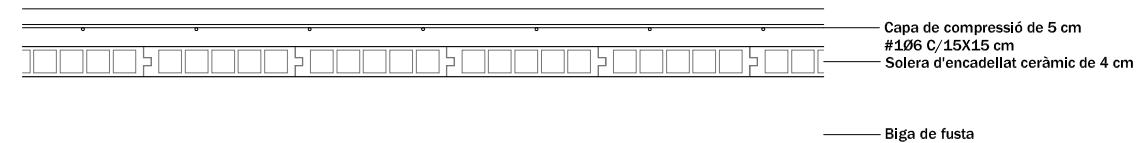

SECCIÓ D-D' - E: 1/10

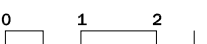

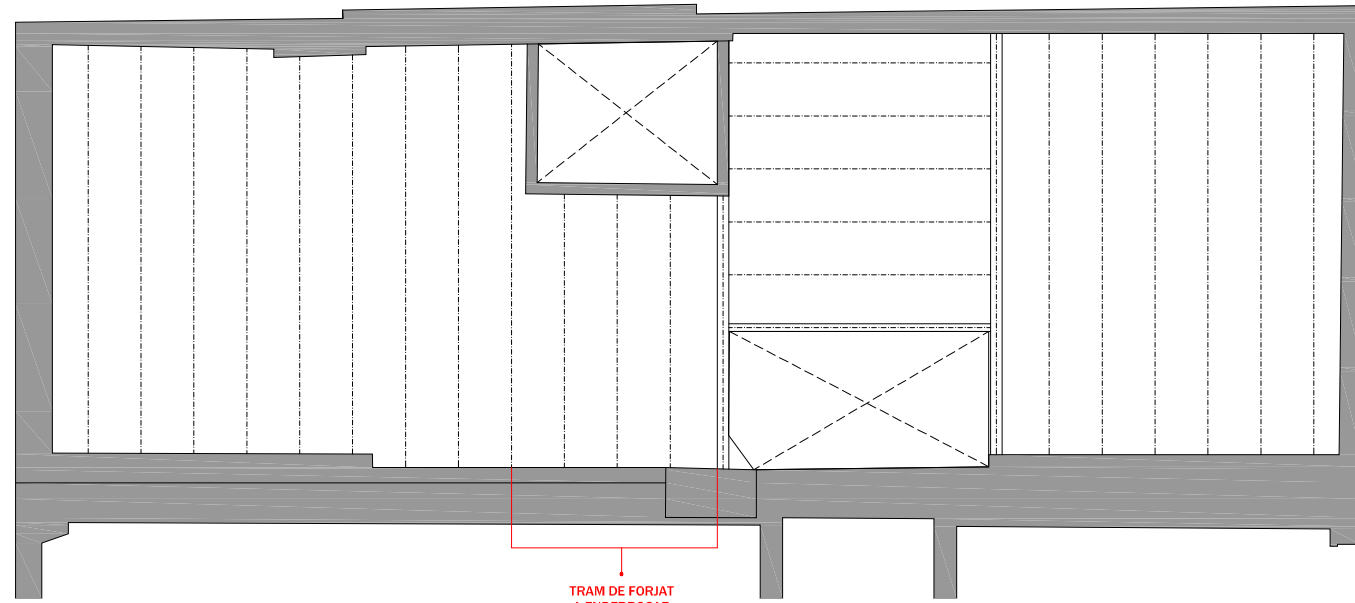
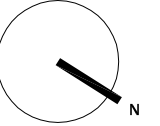

ESTRUCTURA - ESTAT ACTUAL

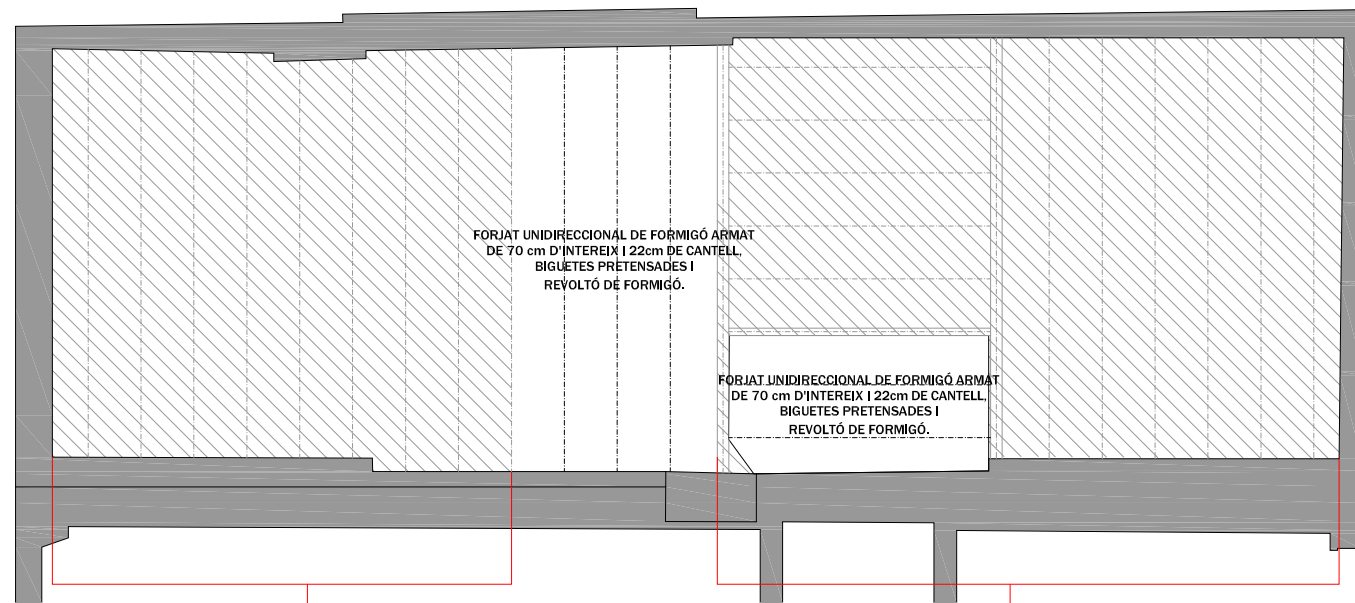

ESTRUCTURA - PROJECTE

S'ENDERROCARÀ L'ACABAT DEL PAVIMENT ACTUAL I QUAN ES REALITZI LA CAPA DE COMPRESSIÓ DEL NOU FORJAT AQUESTA SERÀ CONTÍNUA PER A TOTA LA PLANTA. AQUESTA CAPA SERÀ DE 5 cm DE GRUIX I ARMADA AMB #106 C/15x15 cm.

S'ENDERROCARÀ L'ACABAT DEL PAVIMENT ACTUAL I QUAN ES REALITZI LA CAPA DE COMPRESSIÓ DEL NOU FORJAT AQUESTA SERÀ CONTÍNUA PER A TOTA LA PLANTA. AQUESTA CAPA SERÀ DE 5 cm DE GRUIX I ARMADA AMB #106 C/15x15 cm.

RESUM CARACTERÍSTIQUES DELS MATERIALS SEGONS CODI ESTRUCTURAL			
ELEMENT	ESPECIFICACIÓ	NIVELL DE CONTROL	COEFICIENTS
FORMIGÓ	HA-25 / b / 20 / IIa	NORMAL	1.5
ACER ARMADURES	B-500-SD	NORMAL	1.15
ACER PERFILS	S-275-JR	NORMAL	1
EXECUCIÓ		NORMAL	1.6

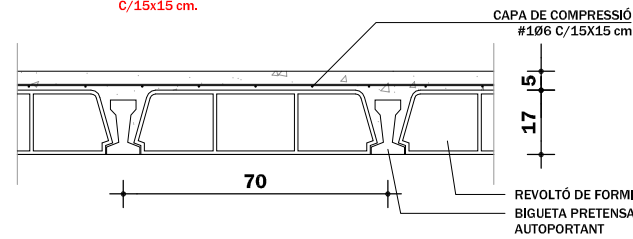

DEFINICIÓ DEL FORJAT	
FORJAT UNIDIRECCIONAL DE 17+5 FORMAT PER BIGUETA PRETENSADA AUTOPORTANT AMB INTEREIX DE 70 cm I REVOLTÓ DE FORMIGÓ	
CANTELL TOTAL	17+5 cm
INTEREIX	70 cm
ELEMENT RESISTENT	Bigueta pretensada autoportant
TIPUS DE REVOLTÓ	Revoltó de formigó
ARMAT CAPA DE COMPRESSIÓ	#106 C/15x15

NOTES:
 El subministrador entregará al constructor, qui haurà de traslladar a la D.F. la documentació exigida en l'Annex 4 del Codí Estructural així com el corresponent plànol de muntatge que haurà de ser aprovat per la D.F abans del seu muntatge.

PROMOTOR | AJUNTAMENT DE BANYOLES

ARQUITECTE | JOSEP MARINÉ DURAN
 ARQUITECTE TÈCNIC | ANTONI BRAMON SERRA (BS I ASSOCIATS, SLP)

REF | 036/2020

NÚM | 23

TÍTOL DEL PLÀNOL | ESTRUCTURA - SOSTRE P. SEGONA

DATA | FEBRER 2022 DIBUIXAT | M.F. APROVAT | A.B. VERSIÓ | 6

ESCALA | 1:100 (A3)

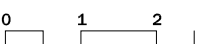

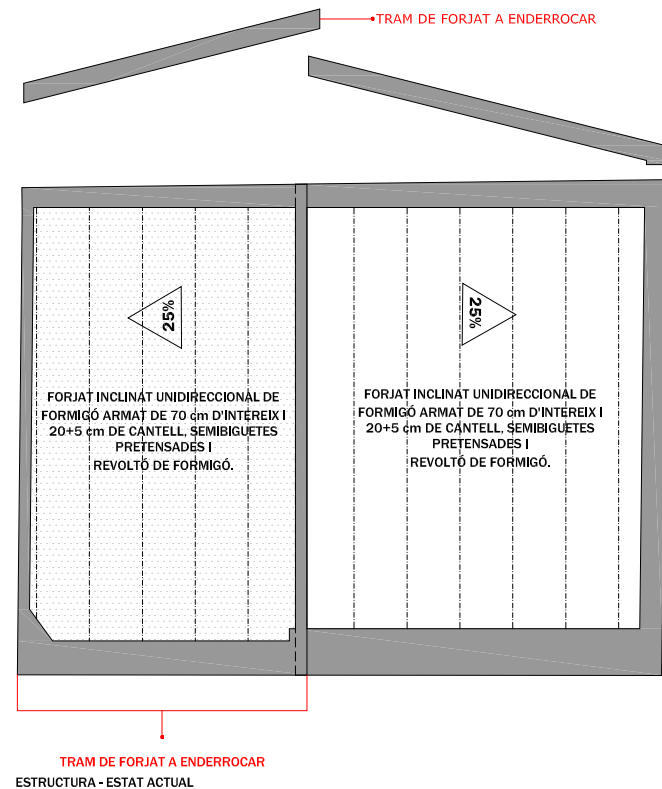
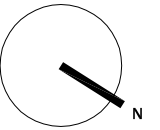

S'enderrocarà l'acabat de la coberta existent de teula àrab ceràmica.

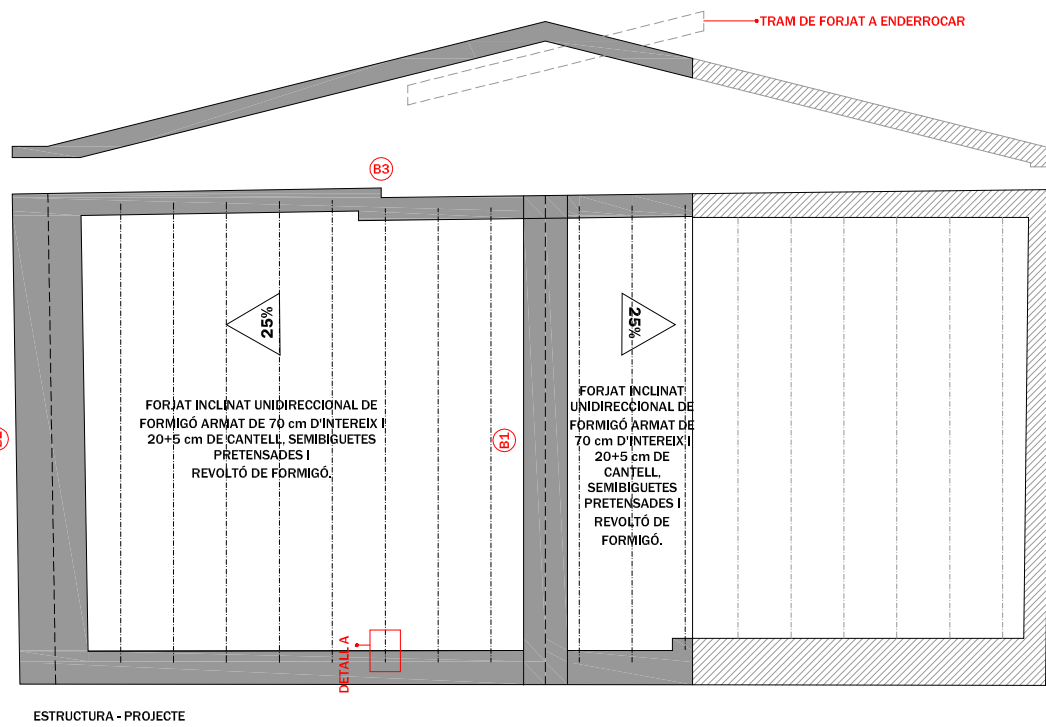

B1 BIGA 1 - CARANER DE COBERTA

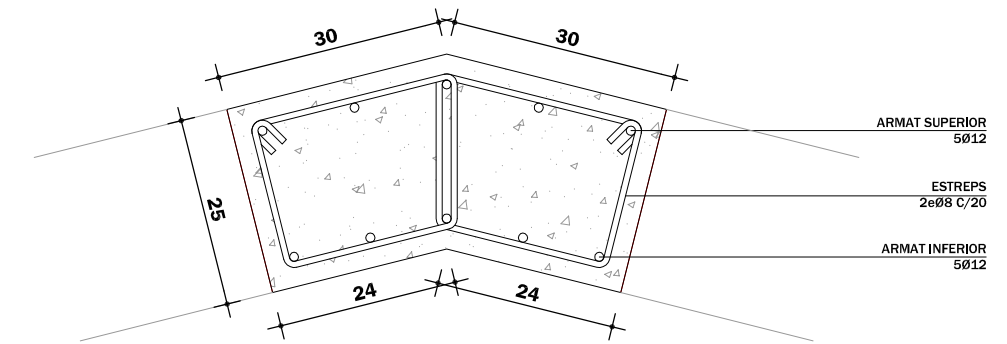

B2 BIGA 2

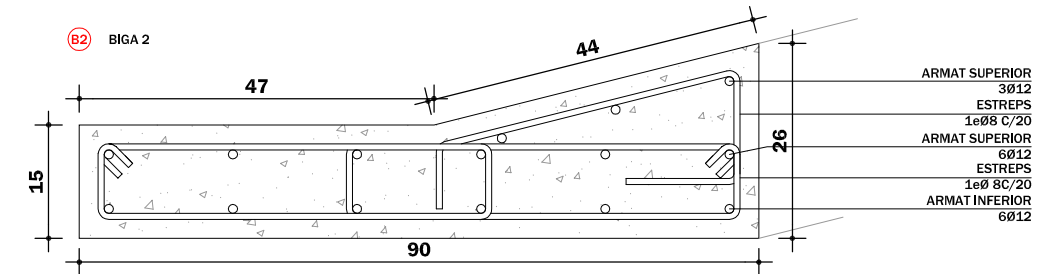

B3 BIGA 3

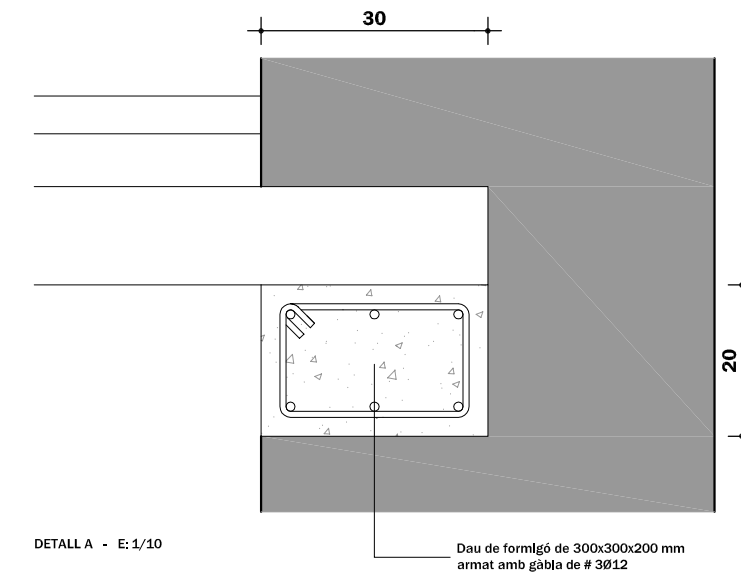
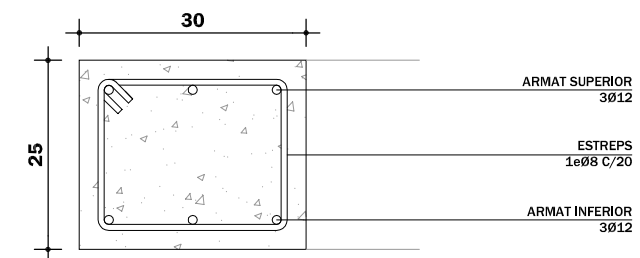

RESUM CARACTERÍSTIQUES DELS MATERIALS SEGONS CODI ESTRUCTURAL			
ELEMENT	ESPECIFICACIÓ	NIVELL DE CONTROL	COEFICIENTS
FORMIGÓ	HA-25 / b / 20 / IIa	NORMAL	1.5
ACER ARMADURES	B-500-SD	NORMAL	1.15
ACER PERFILS	S-275-JR	NORMAL	1
EXECUCIÓ		NORMAL	1.6

DEFINICIÓ DEL FORJAT	
FORJAT UNIDIRECCIONAL DE 20+5 FORMAT PER SEMIBIGUETA PRETENSADA AMB INTEREIX DE 70 cm I REVOLTÓ DE FORMIGÓ	
CANTELL TOTAL	20+5 cm
INTEREIX	70 cm
ELEMENT RESISTENT	Semibigueta
TIPUS DE REVOLTÓ	Revoltó de formigó
ARMAT CAPA DE COMPRESSIÓ	#1Ø6 c/15x15 cm

NOTES:
El subministrador entregará al constructor, qui haurà de traslladar a la D.F. la documentació exigida en l'Annex 4 del Codí Estructural així com el corresponent plànol de muntatge que haurà de ser aprovat per la D.F. abans del seu muntatge.

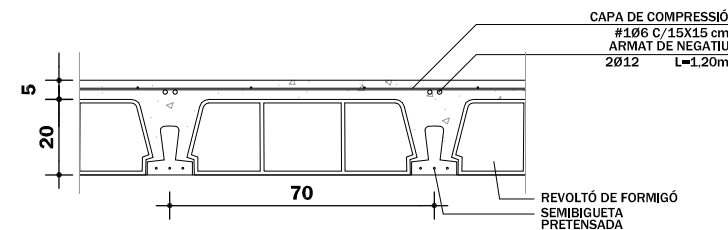

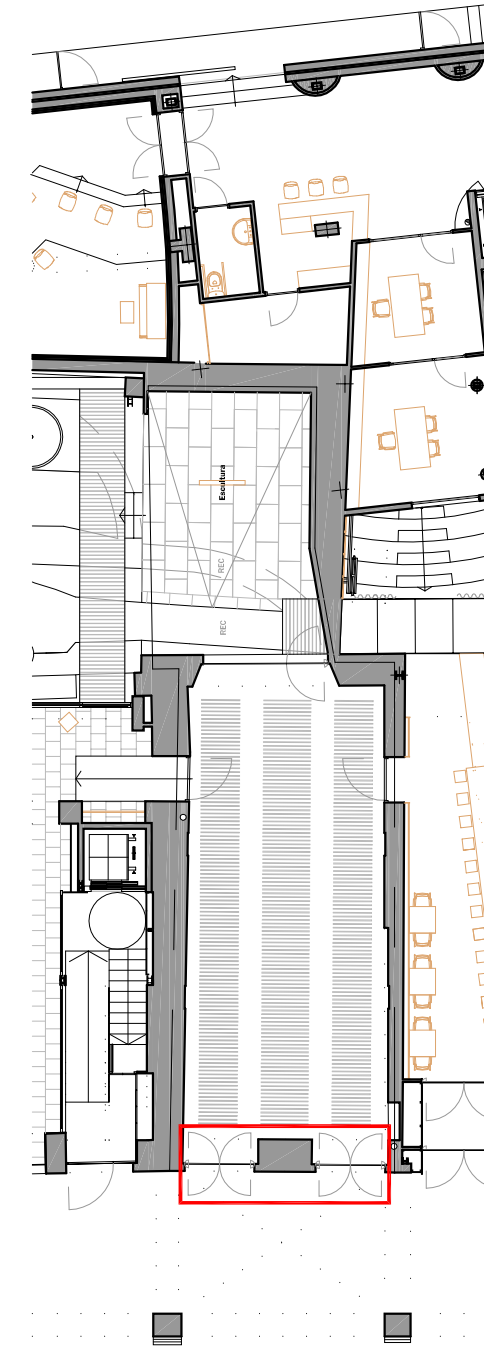
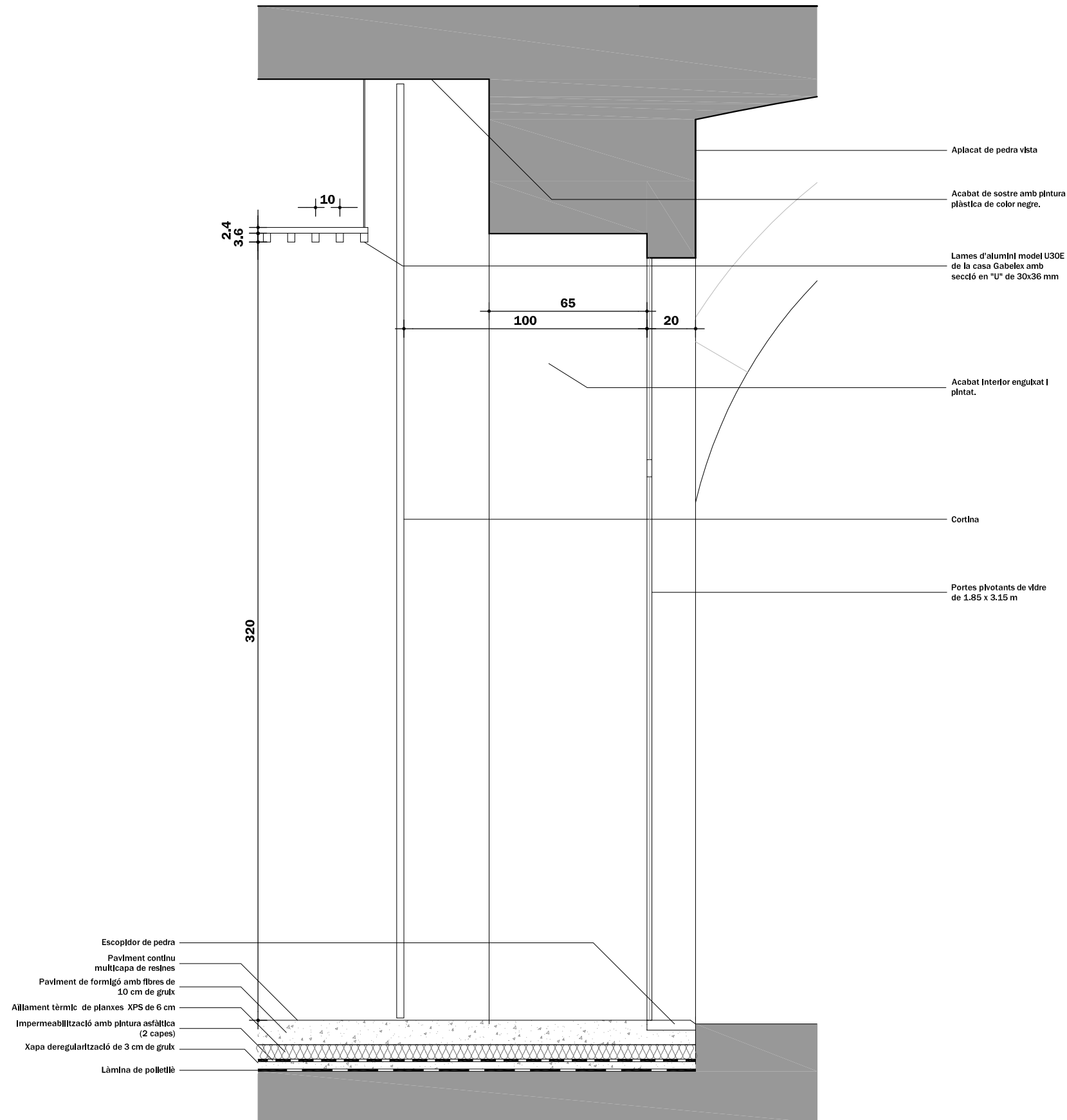

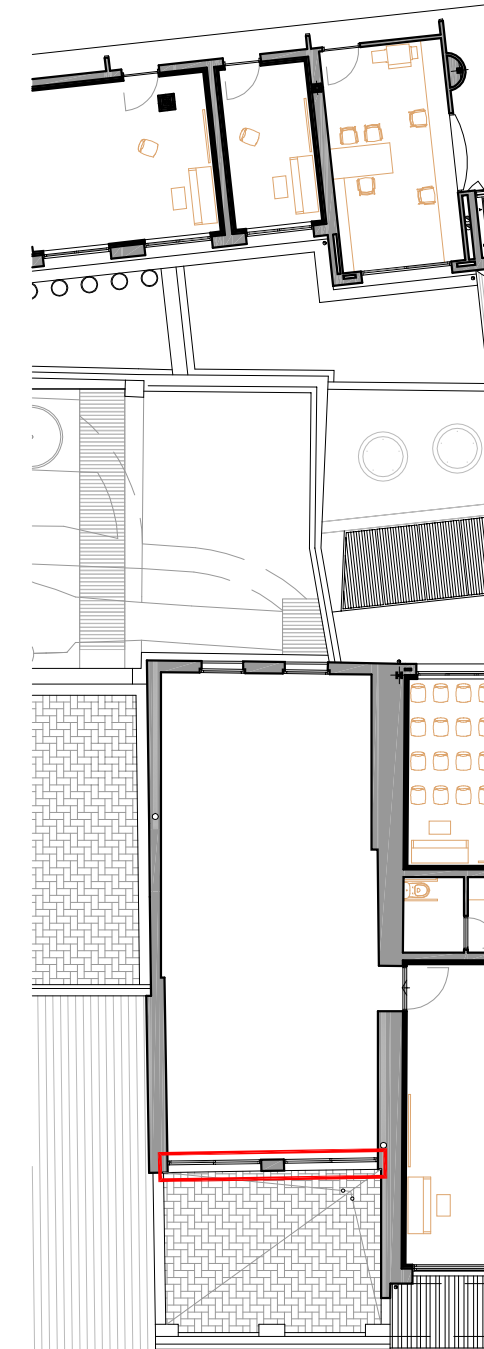
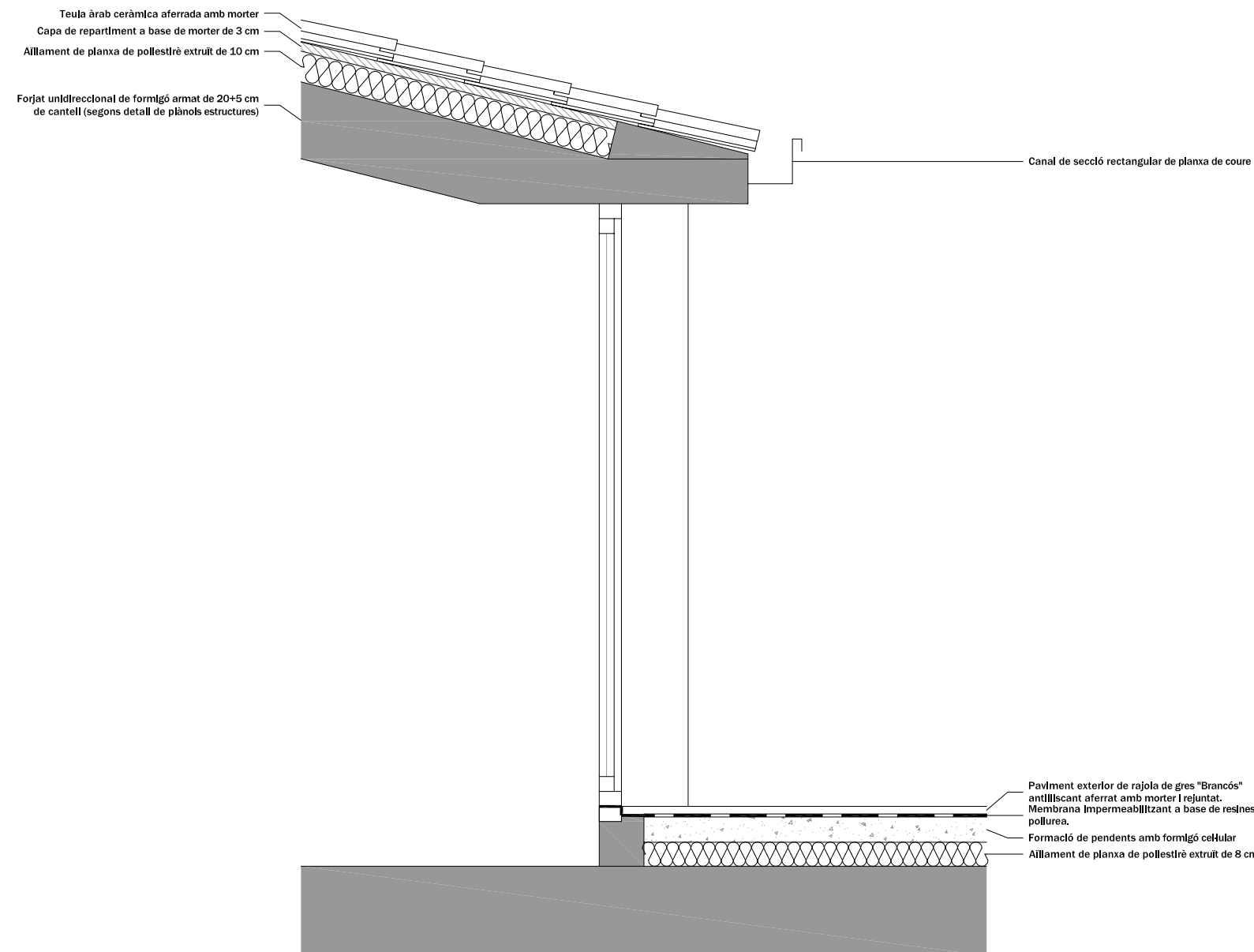

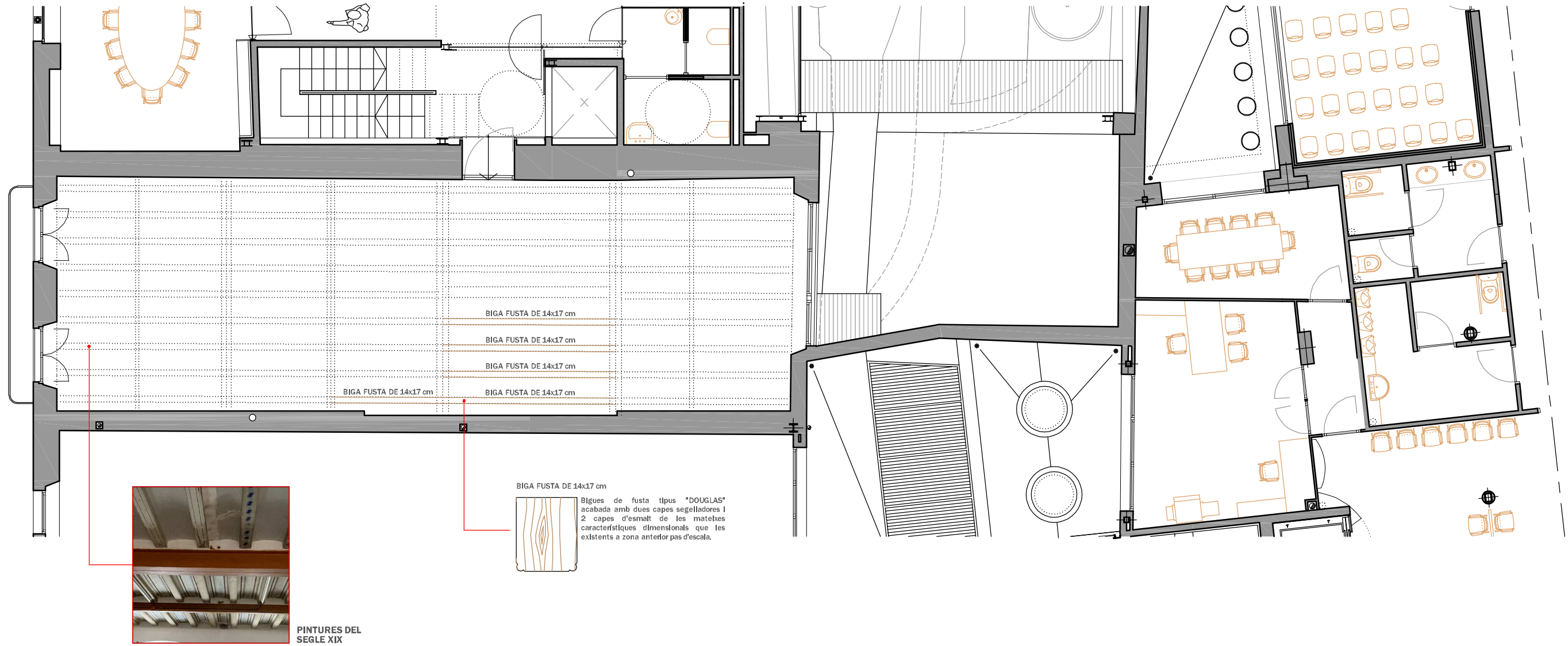
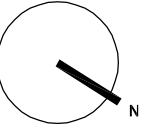

FUSTERIA EXTERIOR

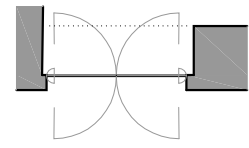
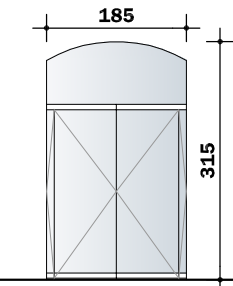

PE 1.85 x 3.15m 2 ut.
2 FULLES PIVOTANT DE VAIVÉ + 1 FULL FIX
PORTA ENTRADA DE VIDRE
VIDRE SECURITZAT DE 10 mm
INCLÓS FRENS EMPOTRATS

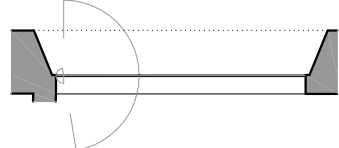
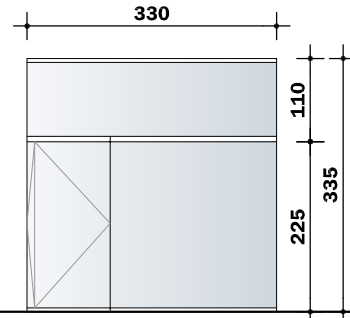

B1 3.30 x 3.35m 1 ut.
1 FULLA PIVOTANT DE VAIVÉ + 2 FULLES FIXES
BALCONERA I FIX DE VIDRE
VIDRE SECURITZAT DE 10 mm
VIDRE DE CÀMERA 6/12/6

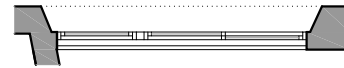
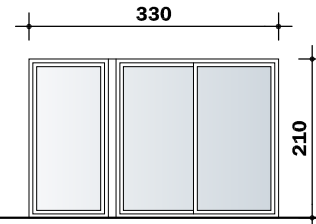

B2 3.30 x 2.10m 1 ut.
1 FULLA PRACTICABLE + 2 FULLES CORREDERES
FUSTERIA D'ALUMINI LACAT AMB RUPTURA
DE PONT TÈRMIC
VIDRE DE CÀMERA 6/12/6

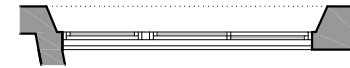
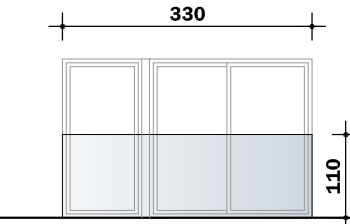

P1 3.30 x 1.10m 1 ut.
BARANA DE VIDRE
VIDRE LAMINAR 6+6

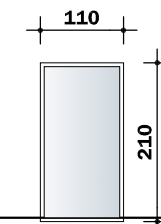

B3 1.10 x 2.10m 4 ut.
1 FULLA PRACTICABLE
FUSTERIA D'ALUMINI LACAT AMB RUPTURA
DE PONT TÈRMIC
VIDRE DE CÀMERA 6/12/6

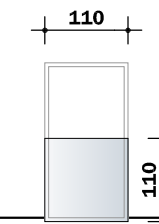

P2 1.10 x 1.10m 4 ut.
BARANA DE VIDRE
VIDRE LAMINAR 6+6

FUSTERIA INTERIOR

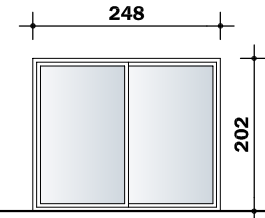

B4 2.48 x 2.02m 2 ut.
2 FULLES CORREDERES
FUSTERIA D'ALUMINI LACAT AMB RUPTURA
DE PONT TÈRMIC
VIDRE DE CÀMERA 6/12/6

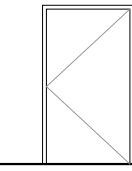

P11 1.20 x 2.10m 5 ut.
1 FULLA PRACTICABLE
FUSTERIA METÀL·LICA RF
EI2 45-C5

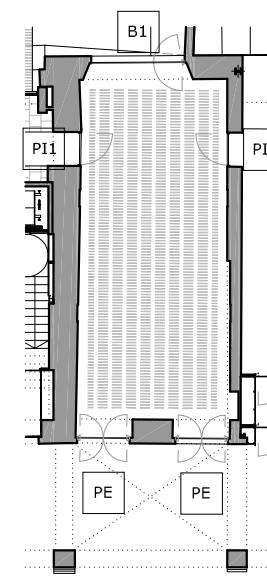

P. BAIXA

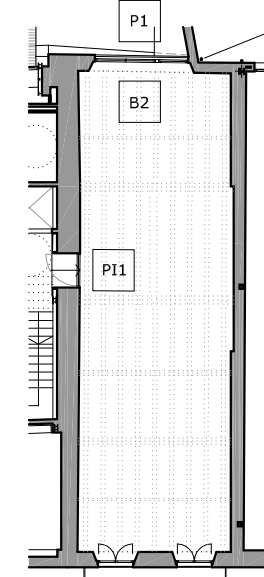

P. PRIMERA

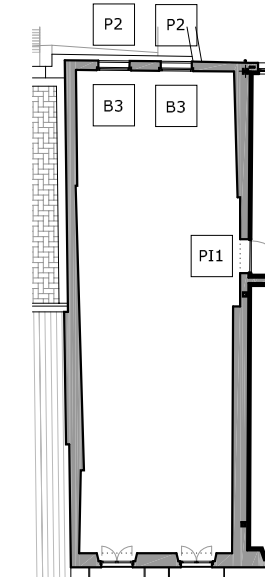

P. SEGONA

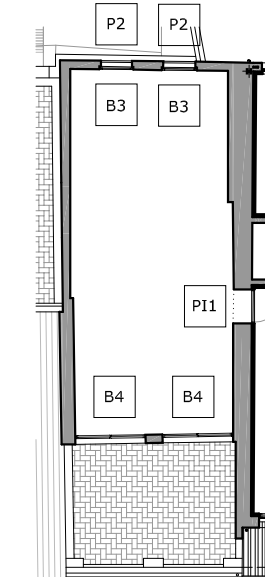

P. TERCERA

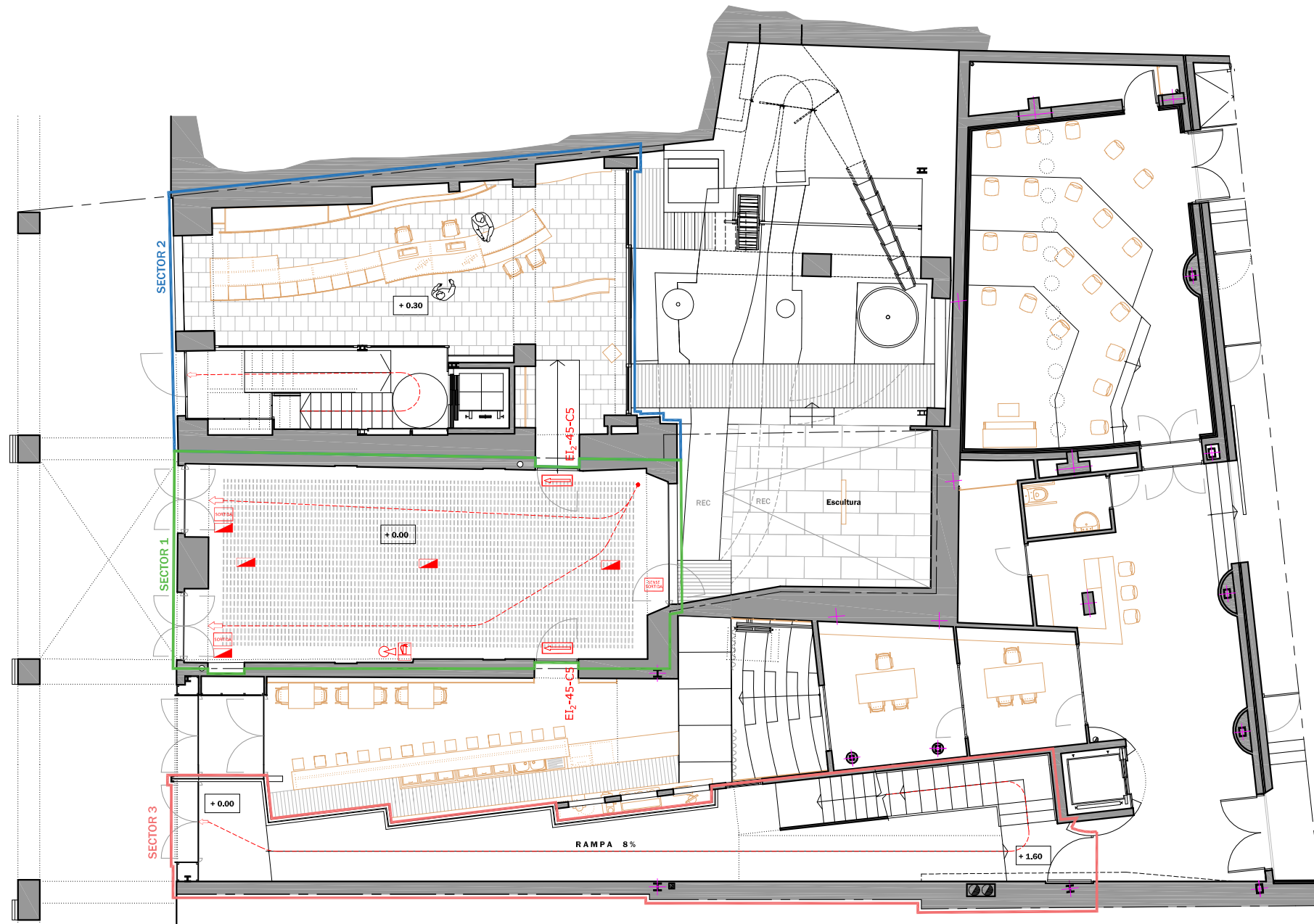
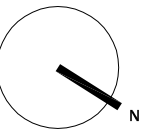

RESISTÈNCIA AL FOC SUFICIENT DELS ELEMENTS ESTRUCTURALS, TAULA 3.1. DEL DB-SI-6

Ús del sector d'Incendis considerat	Planta sota rasant	Planta sobre rasant		
		Altura d'evacuació de l'edifici		
		≤ 15 m	≤ 28 m	> 28 m
Pública concurrència	R 120	R 90	R 120	R 180

RESISTÈNCIA AL FOC DE LES PARETS, SOSTRES I PORTES QUE DELIMITEN SECTORS D'INCENDIS, TAULA 1.2. DEL DB-SI-1

Elements: Pareds i sostres que separen el sector considerat de la resta de l'edifici.	Planta sota rasant	Resistència al foc		
		Plantes sota rasant en edifici amb altura d'evacuació:		
		≤ 15 m	≤ 28 m	> 28 m
Pública concurrència	EI 120	EI 90	EI 120	EI 180

LLEGENDA INCENDIS

- Límit sector d'Incendi 1
- Límit sector d'Incendi 2
- Límit sector d'Incendi 3
- Límit sector d'Incendi 4
- Límit sector d'Incendi 5
- ⬇ Recorregut d'evacuació
- ⬆ Enllumenat d'emergència
- ⬇ Rètol sortida d'emergència
- ⬆ Rètol escales d'emergència
- ⬇ Rètol sense sortida d'emergència
- ⬆ Rètol direcció de sortida d'emergència
- ⊗ Extintors de pols polivalent de 6 kg 21A-113B
- ⊗ Rètol indicatiu d'extintor

* La zona afectada en aquesta actuació consta de CINC sectors d'Incendi; en ús pública concurrència cada sector no pot excedir de 2.500 m².

SUPERFÍCIES CONSTRUÏDES DELS SECTORS D'INCENDI	
SECTOR D'INCENDIS 1	79,01 m ²
SECTOR D'INCENDIS 2	339,11 m ²
SECTOR D'INCENDIS 3	197,29 m ²
SECTOR D'INCENDIS 4	219,51 m ²
SECTOR D'INCENDIS 5	189,30 m ²
TOTAL SUPERFÍCIES CONSTRUÏDES	1024,22 m²

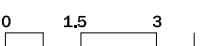

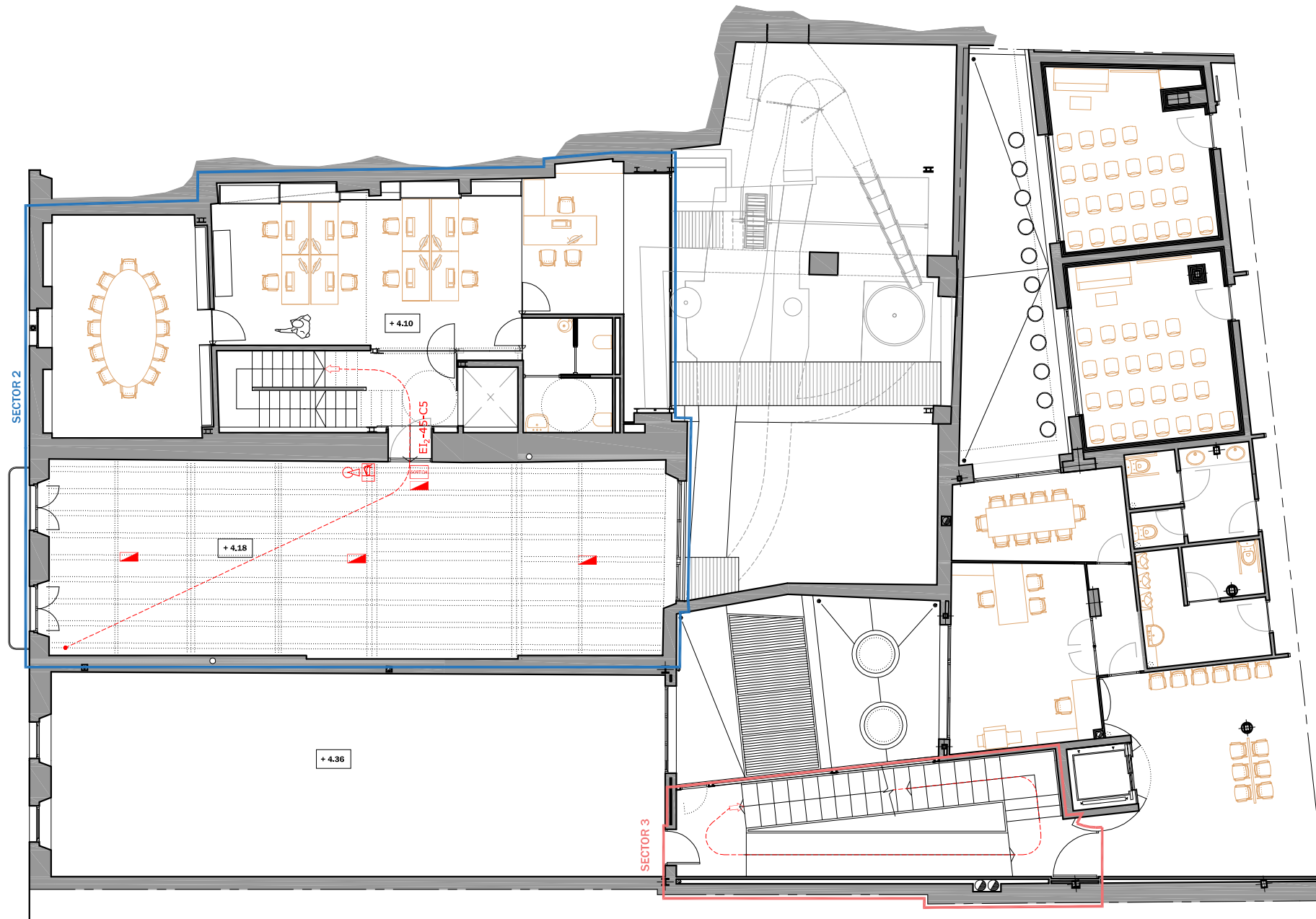
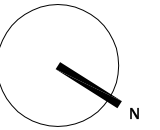

RESISTÈNCIA AL FOC SUFICIENT DELS ELEMENTS ESTRUCTURALS, TAULA 3.1. DEL DB-SI-6

Ús del sector d'Incendis considerat	Planta sota rasant	Planta sobre rasant		
		Altura d'evacuació de l'edifici		
		≤ 15 m	≤ 28 m	> 28 m
Pública concurrència	R 120	R 90	R 120	R 180

RESISTÈNCIA AL FOC DE LES PARETS, SOSTRES I PORTES QUE DELIMITEN SECTORS D'INCENDIS, TAULA 1.2. DEL DB-SI-1

Elements: Pareds i sostres que separen el sector considerat de la resta de l'edifici.	Planta sota rasant	Resistència al foc		
		Plantes sota rasant en edifici amb altura d'evacuació:		
		≤ 15 m	≤ 28 m	> 28 m
Pública concurrència	EI 120	EI 90	EI 120	EI 180

LLEENDA INCENDIS	
	Límit sector d'Incendi 1
	Límit sector d'Incendi 2
	Límit sector d'Incendi 3
	Límit sector d'Incendi 4
	Límit sector d'Incendi 5
	Recorregut d'evacuació
	Enllumenat d'emergència
	Rètol sortida d'emergència
	Rètol escales d'emergència
	Rètol sense sortida d'emergència
	Rètol direcció de sortida d'emergència
	Extintors de pols polivalent de 6 kg 21A-113B
	Rètol indicatiu d'extintor

* La zona afectada en aquesta actuació consta de CINQ sectors d'Incendi; en ús pública concurrència cada sector no pot excedir de 2.500 m².

SUPERFÍCIES CONSTRUÏDES DELS SECTORS D'INCENDI	
SECTOR D'INCENDIS 1	79,01 m ²
SECTOR D'INCENDIS 2	339,11 m ²
SECTOR D'INCENDIS 3	197,29 m ²
SECTOR D'INCENDIS 4	219,51 m ²
SECTOR D'INCENDIS 5	189,30 m ²
TOTAL SUPERFÍCIES CONSTRUÏDES	1024,22 m²

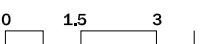

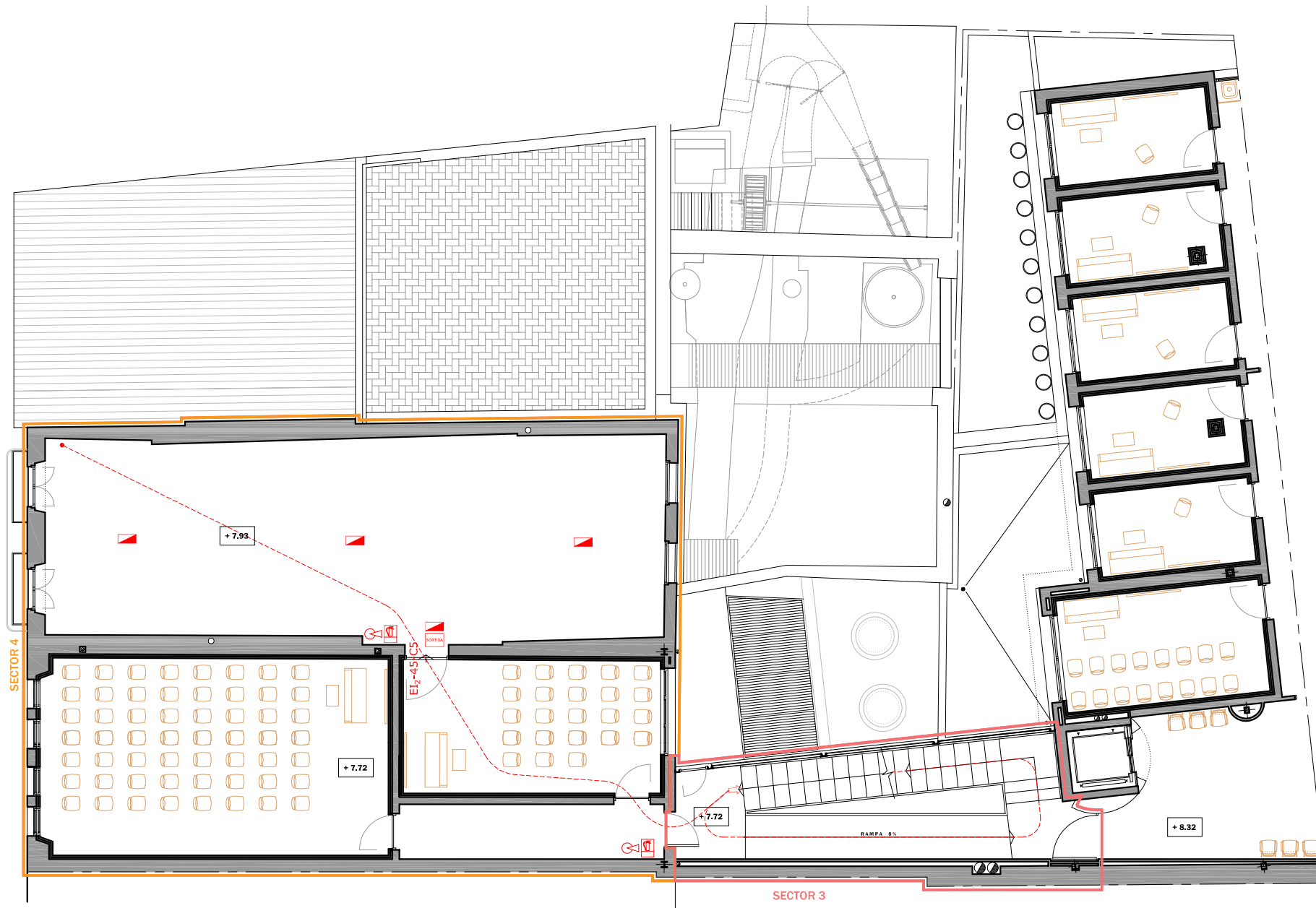
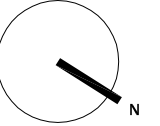

RESISTÈNCIA AL FOC SUFICIENT DELS ELEMENTS ESTRUCTURALS, TAULA 3.1. DEL DB-SI-6

Ús del sector d'Incendis considerat	Planta sota rasant	Planta sobre rasant		
		Altura d'evacuació de l'edifici		
		≤ 15 m	≤ 28 m	> 28 m
Pública concurrència	R 120	R 90	R 120	R 180

RESISTÈNCIA AL FOC DE LES PARETS, SOSTRES I PORTES QUE DELIMITEN SECTORS D'INCENDIS, TAULA 1.2. DEL DB-SI-1

Elements: Pareds i sostres que separen el sector considerat de la resta de l'edifici.	Planta sota rasant	Resistència al foc		
		Plantes sota rasant en edifici amb altura d'evacuació:		
		≤ 15 m	≤ 28 m	> 28 m
Pública concurrència	EI 120	EI 90	EI 120	EI 180

LLEGGENDA INCENDIS

—	Límit sector d'Incendi 1
—	Límit sector d'Incendi 2
—	Límit sector d'Incendi 3
—	Límit sector d'Incendi 4
—	Límit sector d'Incendi 5
→	Recorregut d'evacuació
☑	Enllumenat d'emergència
☑	Rètol sortida d'emergència
☑	Rètol escales d'emergència
☑	Rètol sense sortida d'emergència
☑	Rètol direcció de sortida d'emergència
☑	Extintors de pols polivalent de 6 kg 21A-113B
☑	Rètol indicatiu d'extintor

* La zona afectada en aquesta actuació consta de CINC sectors d'Incendi: en ús pública concurrència cada sector no pot excedir de 2.500 m².

SUPERFÍCIES CONSTRUÏDES DELS SECTORS D'INCENDI

SECTOR D'INCENDIS 1	79,01 m²
SECTOR D'INCENDIS 2	339,11 m²
SECTOR D'INCENDIS 3	197,29 m²
SECTOR D'INCENDIS 4	219,51 m²
SECTOR D'INCENDIS 5	189,30 m²
TOTAL SUPERFÍCIES CONSTRUÏDES	1024,22 m²

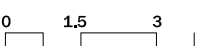

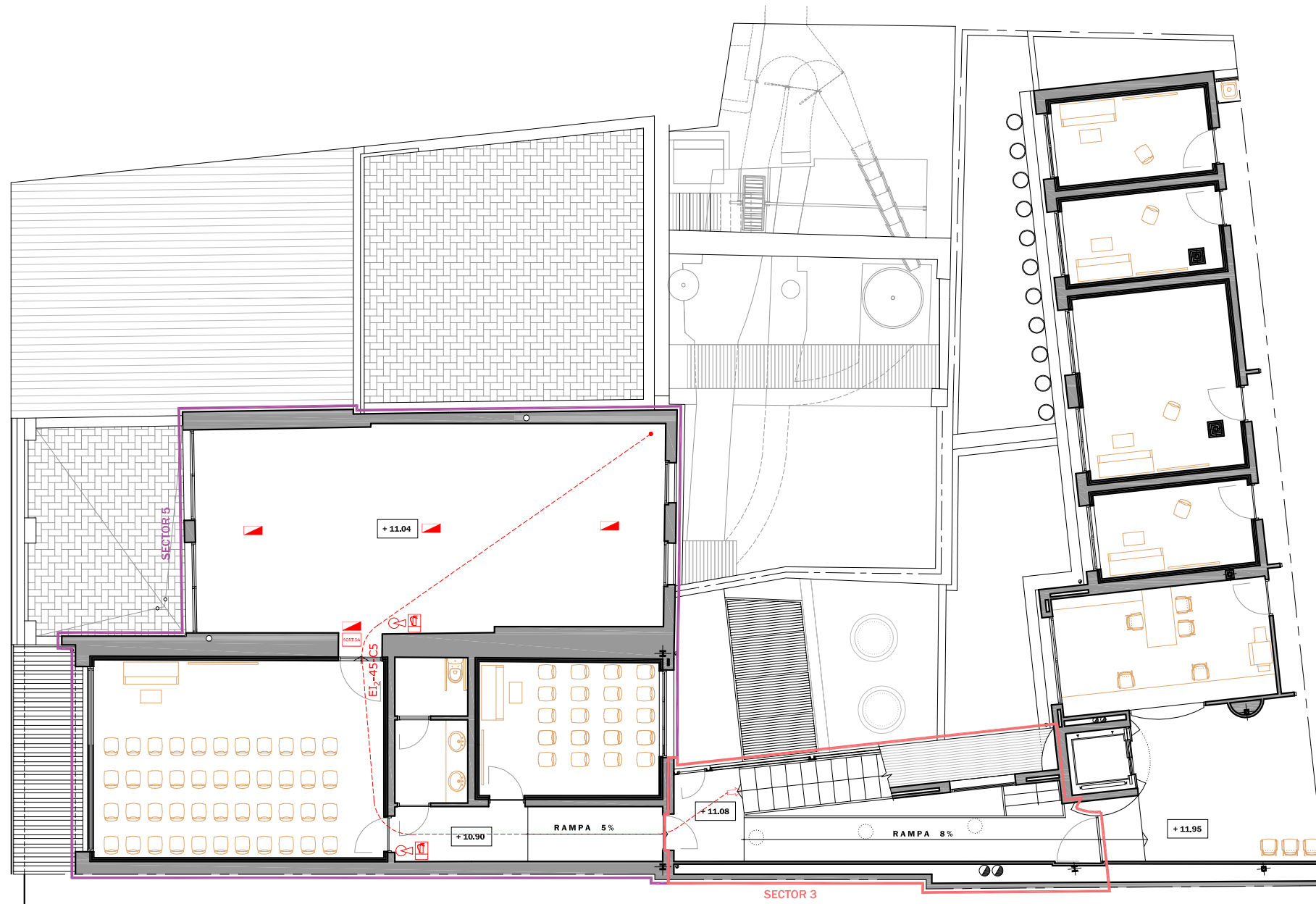
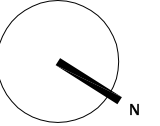

RESISTÈNCIA AL FOC SUFICIENT DELS ELEMENTS ESTRUCTURALS, TAULA 3.1. DEL DB-SI-6				
Ús del sector d'Incendis considerat	Planta sota rasant	Planta sobre rasant		
		Altura d'evacuació de l'edifici		
		≤ 15 m	≤ 28 m	> 28 m
Pública concurrència	R 120	R 90	R 120	R 180

RESISTÈNCIA AL FOC DE LES PARETS, SOSTRES I PORTES QUE DELIMITEN SECTORS D'INCENDIS, TAULA 1.2. DEL DB-SI-1				
Elements: Pareds i sostres que separen el sector considerat de la resta de l'edifici.	Planta sota rasant	Resistència al foc		
		Plantes sota rasant en edifici amb altura d'evacuació:		
		≤ 15 m	≤ 28 m	> 28 m
Pública concurrència	EI 120	EI 90	EI 120	EI 180

LLEGGENDA INCENDIS	
	Límit sector d'Incendi 1
	Límit sector d'Incendi 2
	Límit sector d'Incendi 3
	Límit sector d'Incendi 4
	Límit sector d'Incendi 5
	Recorregut d'evacuació
	Enllumenat d'emergència
	Rètol sortida d'emergència
	Rètol escales d'emergència
	Rètol sense sortida d'emergència
	Rètol direcció de sortida d'emergència
	Extintors de pols polivalent de 6 kg 21A-113B
	Rètol indicatiu d'extintor

* La zona afectada en aquesta actuació consta de CINQ sectors d'Incendi; en ús pública concurrència cada sector no pot excedir de 2.500 m².

SUPERFÍCIES CONSTRUÏDES DELS SECTORS D'INCENDI	
SECTOR D'INCENDIS 1	79,01 m ²
SECTOR D'INCENDIS 2	339,11 m ²
SECTOR D'INCENDIS 3	197,29 m ²
SECTOR D'INCENDIS 4	219,51 m ²
SECTOR D'INCENDIS 5	189,30 m ²
TOTAL SUPERFÍCIES CONSTRUÏDES	1024,22 m²

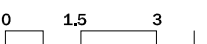

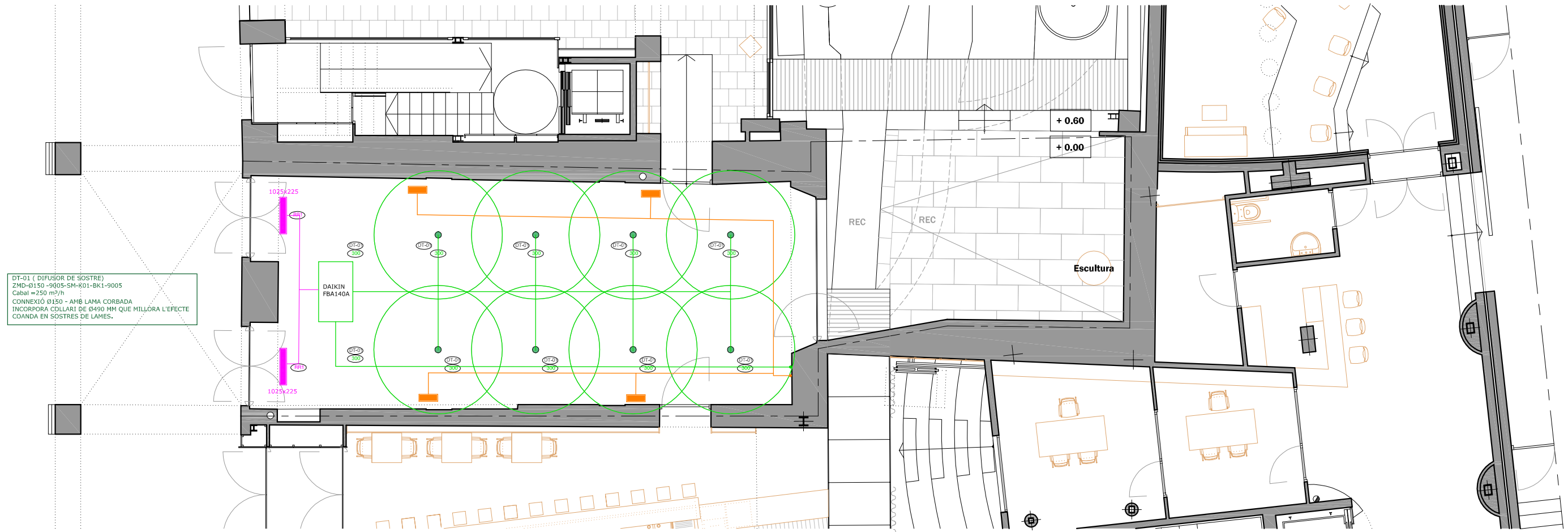
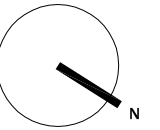

LLEGENDA CLIMATITZACIÓ / VENTILACIÓ

- SISTEMA DE CLIMATITZACIÓ
- DIFUSORS DE SOSTRE CLIMATITZACIÓ
- REIXES DE RETORN CLIMATITZACIÓ
- SISTEMA DE VENTILACIÓ
- REIXES DE VENTILACIÓ

PROMOTOR | AJUNTAMENT DE BANYOLES
 PROJECTE DE FASE 1ª DE LA REFORMA DE L'EDIFICI DE CAN TOMÀS TEIXIDOR SITUAT A LA PLAÇA MAJOR, 39 DEL MUNICIPI DE BANYOLES.

ARQUITECTE | JOSEP MARINÉ DURAN
 ARQUITECTE TÈCNIC | ANTONI BRAMON SERRA (BS I ASSOCIATS, SLP)

REF | 036/2020

NÚM | **33**

ESCALA | 1 : 100 (A3)

TÍTOL DEL PLÀNOL | INST. CLIMATITZACIÓ - PLANTA BAIXA

DATA | FEBRER 2022 DIBUIXAT | M.F. APROVAT | A.B. VERSIÓ | 6



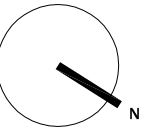

LLEGENDA CLIMATITZACIÓ / VENTILACIÓ

- SISTEMA DE CLIMATITZACIÓ
- SISTEMA DE VENTILACIÓ

PROMOTOR | AJUNTAMENT DE BANYOLES
 PROJECTE DE FASE 1ª DE LA REFORMA DE L'EDIFICI DE CAN TOMÀS TEIXIDOR SITUAT A LA PLAÇA MAJOR, 39 DEL MUNICIPI DE BANYOLES.

ARQUITECTE | JOSEP MARINÉ DURAN
 ARQUITECTE TÈCNIC | ANTONI BRAMON SERRA (BS I ASSOCIATS, SLP)

REF | 036/2020
 NÚM | **34**

ESCALA | 1 : 100 (A3)

TÍTOL DEL PLÀNOL | INST. CLIMATITZACIÓ - PLANTA PRIMERA

DATA | FEBRER 2022 DIBUIXAT | M.F. APROVAT | A.B. VERSIÓ | 6



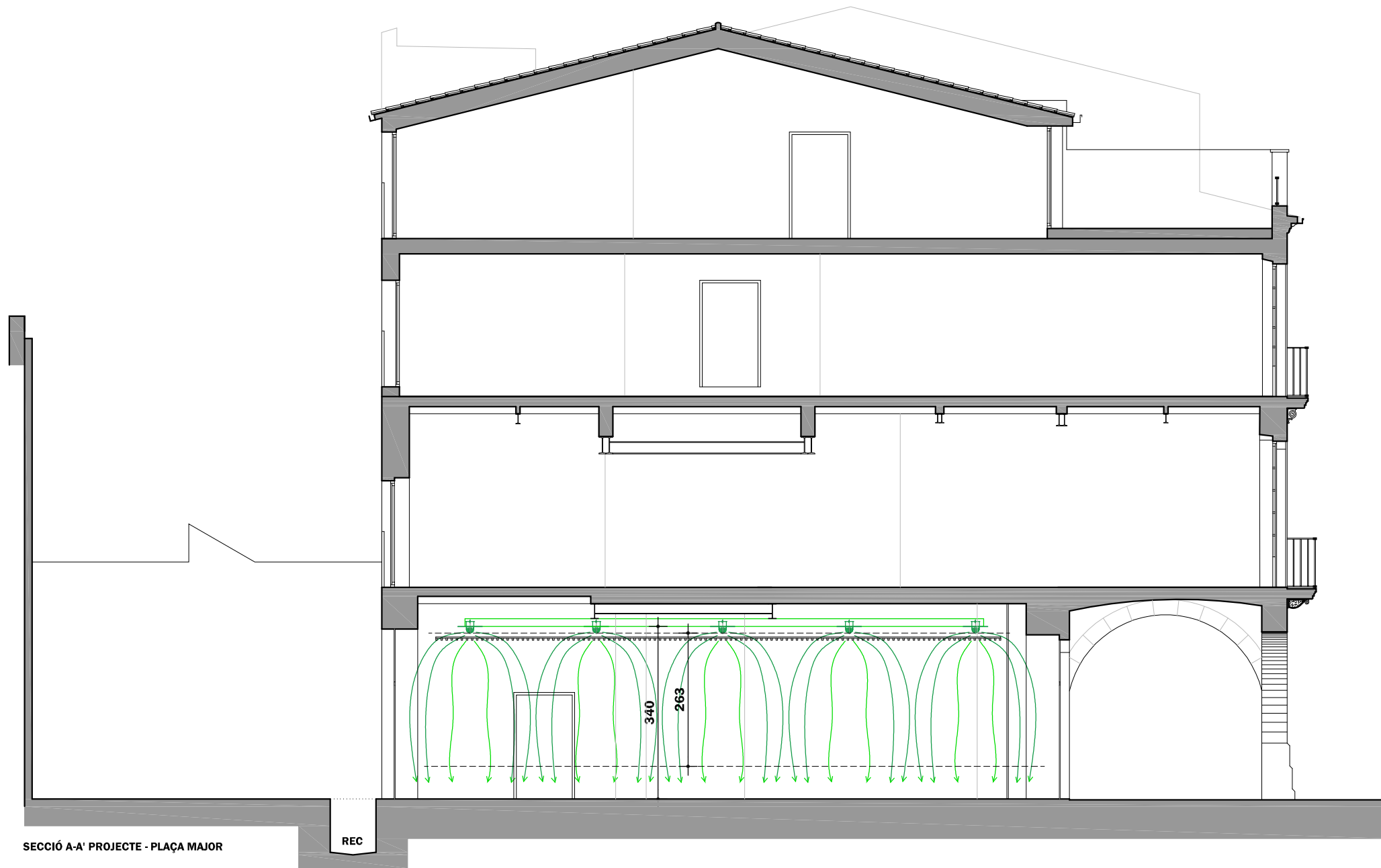
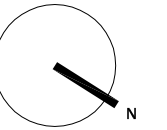

PROMOTOR | AJUNTAMENT DE BANYOLES
PROJECTE DE FASE 1ª DE LA REFORMA DE L'EDIFICI DE CAN TOMÀS TEIXIDOR SITUAT A LA PLAÇA MAJOR, 39 DEL MUNICIPI DE BANYOLES.

ARQUITECTE | JOSEP MARINÉ DURAN
ARQUITECTE TÈCNIC | ANTONI BRAMON SERRA (BS I ASSOCIATS, SLP)

REF | 036/2020

NÚM | 35

ESCALA | 1 : 100 (A3)



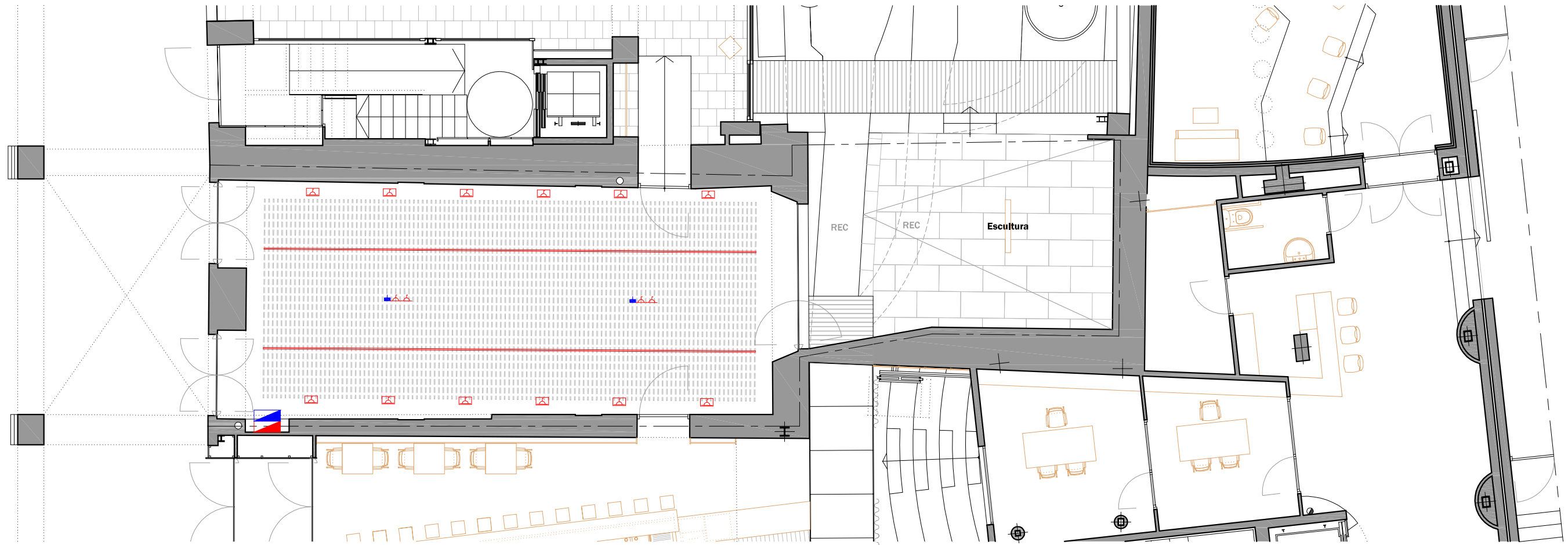
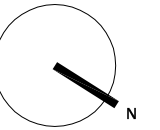

TÍTOL DEL PLÀNOL | INST. CLIMATITZACIÓ - SECCIÓ A-A'

DATA | FEBRER 2022 DIBUIXAT | M.F. APROVAT | A.B. VERSIÓ | 6







LLEGENDA ELECTRICITAT

-  QUADRE /SUBQUADRE ELÈCTRIC
-  ENDOLL A SOSTRE
-  ENDOLL A TERRA
-  LLUMINÀRIA LINEAL LED

LLEGENDA TELECOMUNICACIONS

-  PUNT D'ACCÉS AL USUARI
-  PUNT PRESA DE VEU I DADES A TERRA

PROMOTOR | AJUNTAMENT DE BANYOLES
 PROJECTE DE FASE 1ª DE LA REFORMA DE L'EDIFICI DE CAN TOMÀS TEIXIDOR SITUAT A LA PLAÇA MAJOR, 39 DEL MUNICIPI DE BANYOLES.

ARQUITECTE | JOSEP MARINÉ DURAN
 ARQUITECTE TÈCNIC | ANTONI BRAMON SERRA (BS I ASSOCIATS, SLP)

REF | 036/2020

NÚM | **36**

ESCALA | 1:100 (A3)

TÍTOL DEL PLÀNOL | INST. ELECTRICITAT - PLANTA BAIXA

DATA | FEBRER 2022 DIBUIXAT | M.F. APROVAT | A.B. VERSIÓ | 6



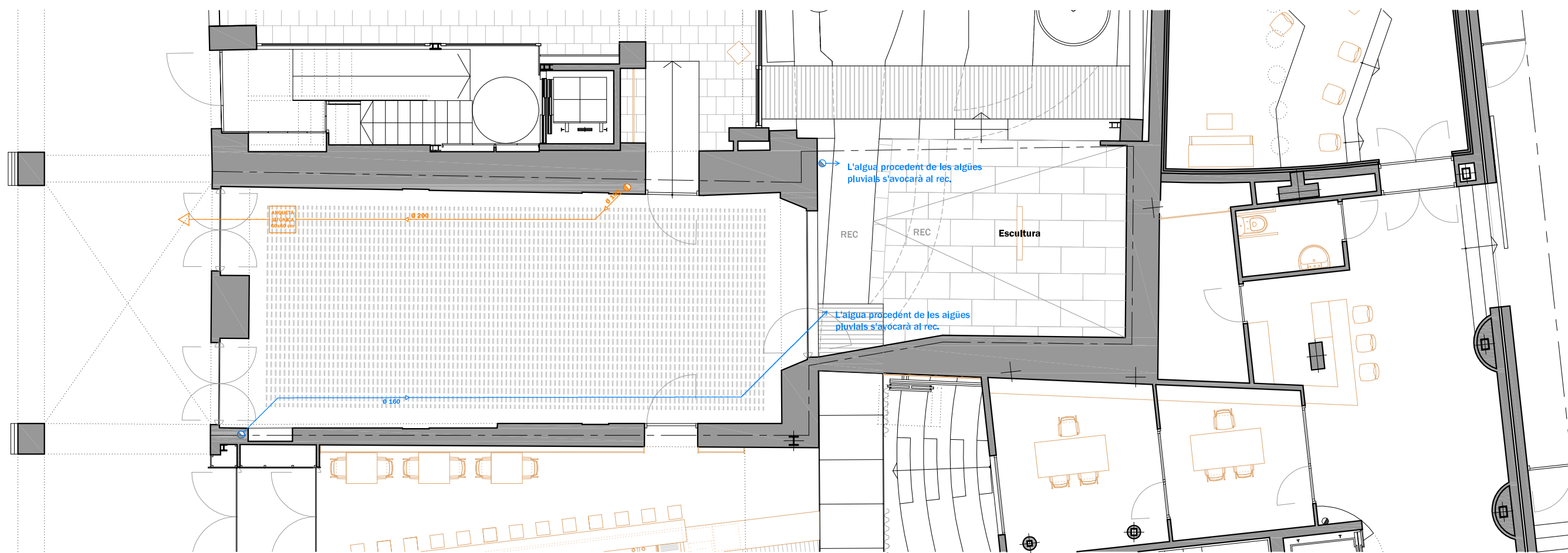
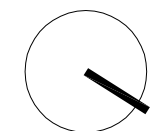

LLEGENDA SANEJAMENT

- XARXA SANEJAMENT RESIDUAL
- BAIXANTS RESIDUAL
- XARXA SANEJAMENT PLUVIAL
- BAIXANTS PLUVIAL

* La instal·lació existent de sanejament s'extreurà tota i es realitzarà tota nova.

PROMOTOR | AJUNTAMENT DE BANYOLES

PROJECTE DE FASE 1ª DE LA REFORMA DE L'EDIFICI DE CAN TOMÀS TEIXIDOR SITUAT A LA PLAÇA MAJOR, 39 DEL MUNICIPI DE BANYOLES.

ARQUITECTE | JOSEP MARINÉ DURAN
 ARQUITECTE TÈCNIC | ANTONI BRAMON SERRA (BS I ASSOCIATS, SLP)

REF | 036/2020

NÚM | **37**

ESCALA | 1:100 (A3)

TÍTOL DEL PLÀNOL | INST. SANEJAMENT - PLANTA BAIXA

DATA | FEBRER 2022 DIBUIXAT | M.F. APROVAT | A.B. VERSIÓ | 6

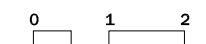

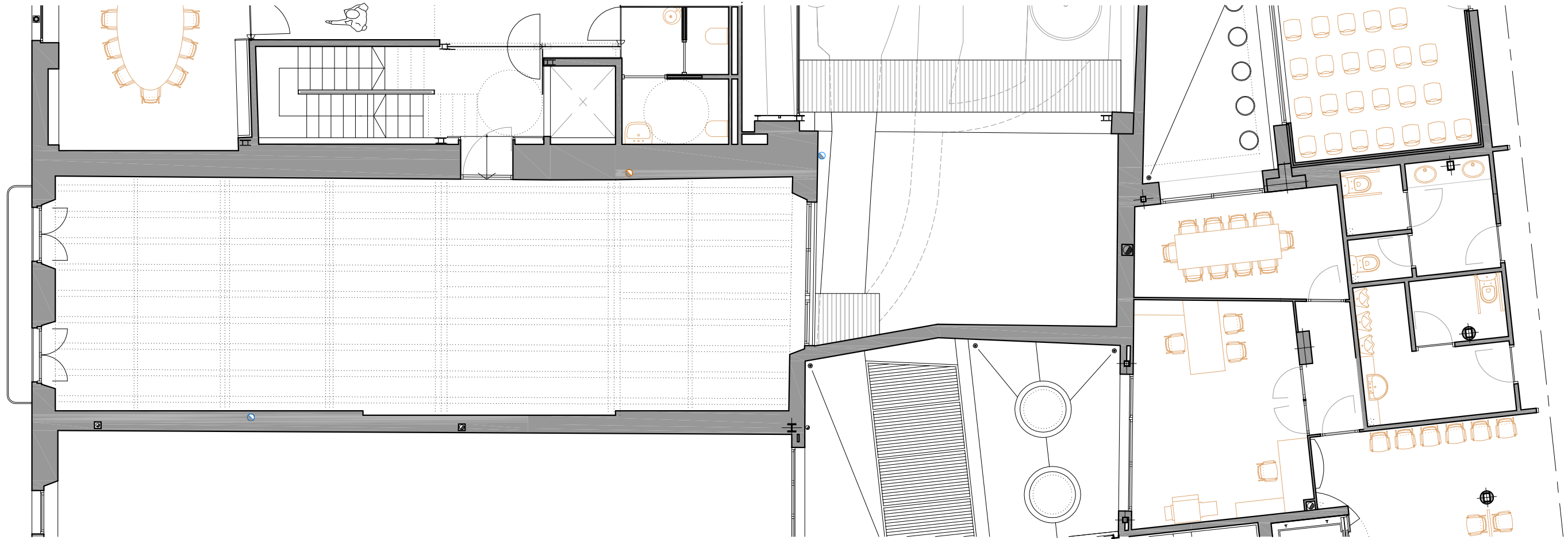
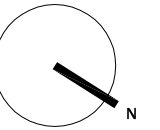

LLEGENDA SANEJAMENT

- XARXA SANEJAMENT RESIDUAL
- BAIXANTS RESIDUAL
- XARXA SANEJAMENT PLUVIAL
- BAIXANTS PLUVIAL

* La instal·lació existent de sanejament s'extreurà i es realitzarà tota nova.

PROMOTOR | AJUNTAMENT DE BANYOLES

PROJECTE DE FASE 1ª DE LA REFORMA DE L'EDIFICI DE CAN TOMÀS TEIXIDOR SITUAT A LA PLAÇA MAJOR, 39 DEL MUNICIPI DE BANYOLES.

ARQUITECTE | JOSEP MARINÉ DURAN
 ARQUITECTE TÈCNIC | ANTONI BRAMON SERRA (BS I ASSOCIATS, SLP)

REF | 036/2020

NÚM | **38**

ESCALA | 1:100 (A3)



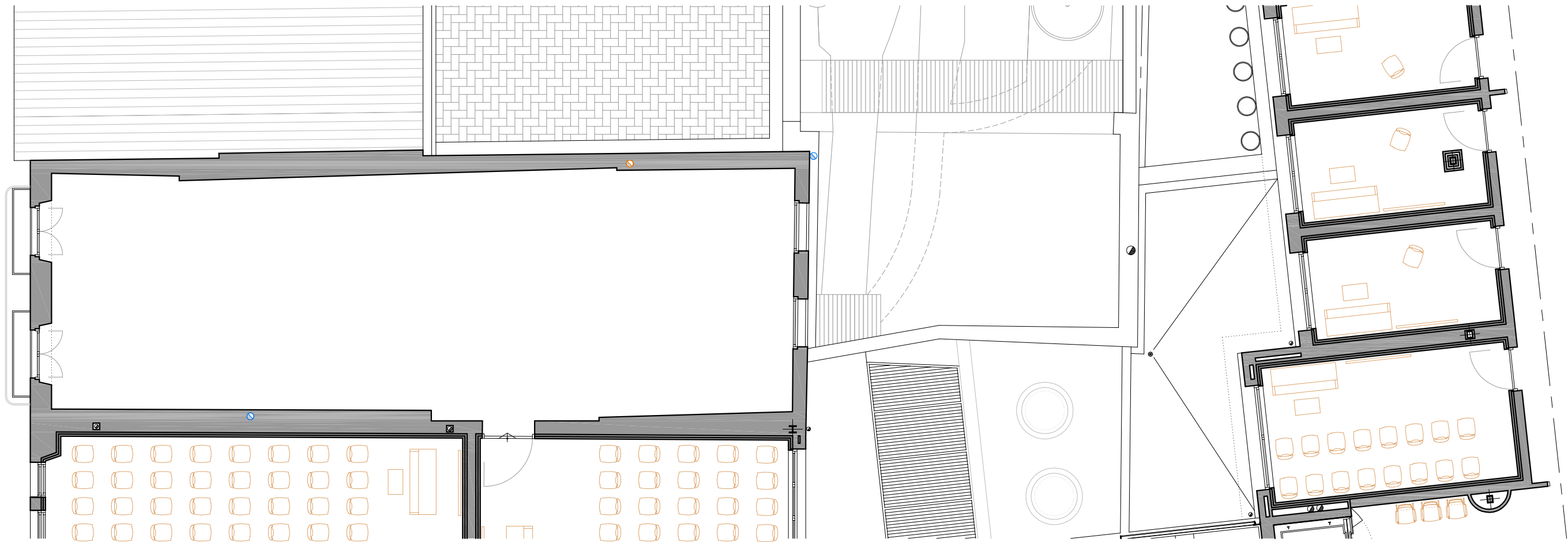
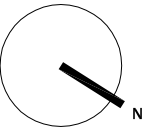

TÍTOL DEL PLÀNOL | INST. SANEJAMENT - PLANTA PRIMERA

DATA | FEBRER 2022 DIBUIXAT | M.F. APROVAT | A.B. VERSIÓ | 6





LLEGENDA SANEJAMENT

-  XARXA SANEJAMENT RESIDUAL
-  BAIXANTS RESIDUAL
-  XARXA SANEJAMENT PLUVIAL
-  BAIXANTS PLUVIAL

* La instal·lació existent de sanejament s'extreurà i es realitzarà tota nova.

PROMOTOR | AJUNTAMENT DE BANYOLES
 PROJECTE DE FASE 1ª DE LA REFORMA DE L'EDIFICI DE CAN TOMÀS TEIXIDOR SITUAT A LA PLAÇA MAJOR, 39 DEL MUNICIPI DE BANYOLES.

ARQUITECTE | JOSEP MARINÉ DURAN
 ARQUITECTE TÈCNIC | ANTONI BRAMON SERRA (BS I ASSOCIATS, SLP)

REF | 036/2020

NÚM | 39

ESCALA | 1:100 (A3)

TÍTOL DEL PLÀNOL | INST. SANEJAMENT - PLANTA SEGONA

DATA | FEBRER 2022 DIBUIXAT | M.F. APROVAT | A.B. VERSIÓ | 6

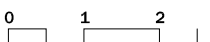

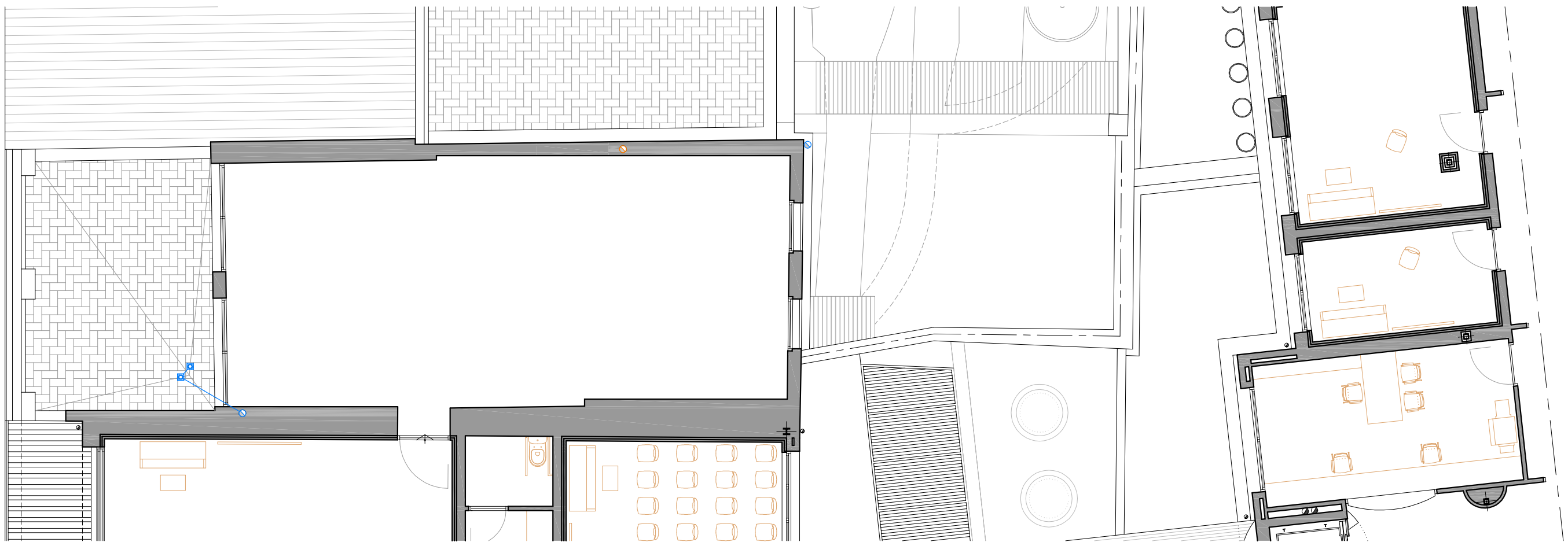
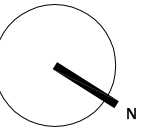

LLEGENDA SANEJAMENT

- > XARXA SANEJAMENT RESIDUAL
- BAIXANTS RESIDUAL
- > XARXA SANEJAMENT PLUVIAL
- BAIXANTS PLUVIAL

* La instal·lació existent de sanejament s'extreurà i es realitzarà tota nova.

PROMOTOR | AJUNTAMENT DE BANYOLES

ARQUITECTE | JOSEP MARINÉ DURAN
 ARQUITECTE TÈCNIC | ANTONI BRAMON SERRA (BS I ASSOCIATS, SLP)

REF | 036/2020

PROJECTE DE FASE 1ª DE LA REFORMA DE L'EDIFICI DE CAN TOMÀS TEIXIDOR SITUAT A LA PLAÇA MAJOR, 39 DEL MUNICIPI DE BANYOLES.

NÚM | **40**

ESCALA | 1:100 (A3)

TÍTOL DEL PLÀNOL | INST. SANEJAMENT - PLANTA TERCERA

DATA | FEBRER 2022 DIBUIXAT | M.F. APROVAT | A.B. VERSIÓ | 6



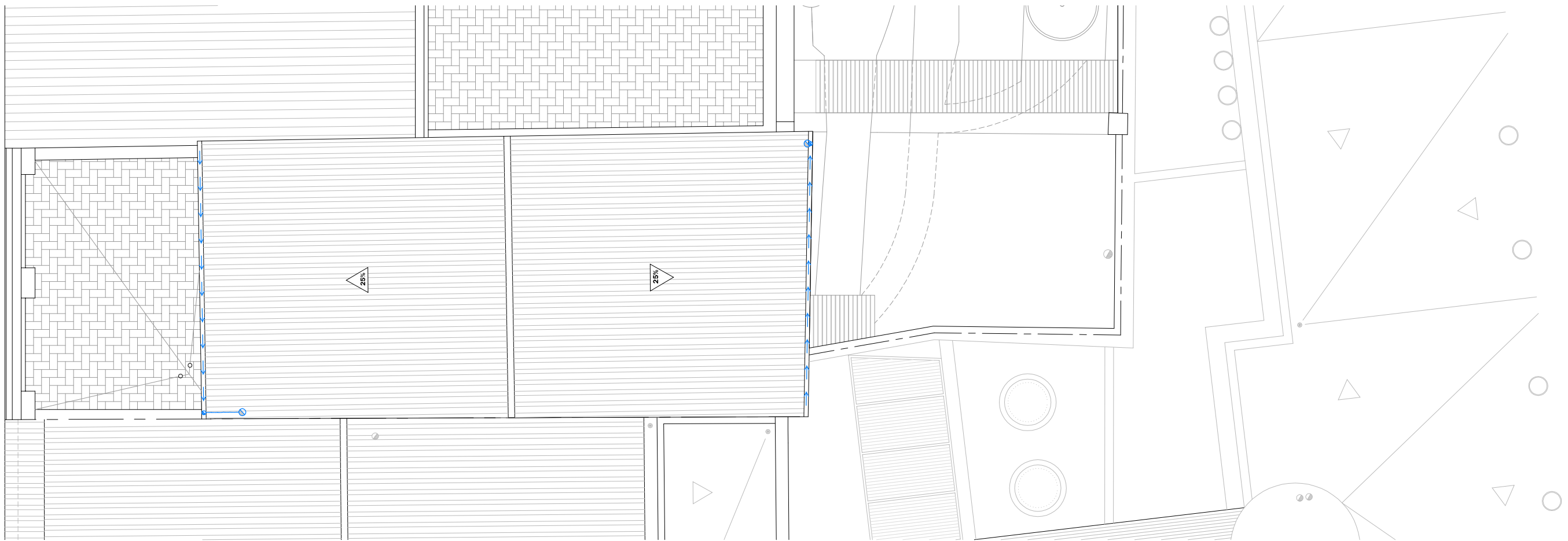
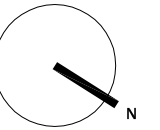

LLEGENDA SANEJAMENT

- XARXA SANEJAMENT RESIDUAL
- BAIXANTS RESIDUAL
- XARXA SANEJAMENT PLUVIAL
- BAIXANTS PLUVIAL

* La instal·lació existent de sanejament s'extreurà i es realitzarà tota nova.

PROMOTOR | AJUNTAMENT DE BANYOLES
 PROJECTE DE FASE 1ª DE LA REFORMA DE L'EDIFICI DE CAN TOMÀS TEIXIDOR SITUAT A LA PLAÇA MAJOR, 39 DEL MUNICIPI DE BANYOLES.

ARQUITECTE | JOSEP MARINÉ DURAN
 ARQUITECTE TÈCNIC | ANTONI BRAMON SERRA (BS I ASSOCIATS, SLP)

REF | 036/2020

NÚM | **41**

ESCALA | 1:100 (A3)

TÍTOL DEL PLÀNOL | INST. SANEJAMENT - PLANTA COBERTA

DATA | FEBRER 2022 DIBUIXAT | M.F. APROVAT | A.B. VERSIÓ | 6

